

**Unser
TOP-
Angebot**

BIERAKTUELL - Bierarmaturen - „Das sind wir!“ ...

Sonderpreis-Aktion I / 2010

**Gültigkeit
bis 31. Juli 2010**

Trockenkühlgerät, RJ-Party- fass 1-leitig, 40 Liter/h leichtes Oberthekezapfgerät



598,-
1.9

7 mm Trockenkühlgerät steckfertig, Bierfass-Form, betriebsbereit in 10 Min.

Lieferung komplett mit Kolbenhahn und Tropfschale.

1/5 PS, 40 L/h (kontinuierlich)
bei 10°C TD, 230 V, 50 Hz,
Kälteleistung: 465 W, 400 kcal/h
Maße: B/T/H 308/410/408 mm
(T = 580 mm mit Tropfschale)
Gewicht: 24 kg

Partyfass - 1 Hahn
NW 7 mm, Best.-Nr. B1192 **598,00 €**

Begleitkühlung Kühl- und Umwälzsystem RJ36

mit Wasserstand und Temperatur-Anzeige,
mit Wassereinfüllstutzen oben im Deckel,
20 Liter-Tank.

1/5 PS, 230 V, 50 Hz, 1,75 A, 300 W

Kälteleistung: 448 W, 360 kcal/h

Maße: B/T/H 538(über Griff)/385/445 mm

**Rührwerksmotorpumpe
mit 6 m Steighöhe und 20 m Weg**
Best.-Nr. RJ36 **538,00 €**
geschlossene Abnahme mit 4 Stück,
(Preis je Stück) Best.-Nr. RJ36-4 **516,00 €**



ab 516,-
1.29

Ersatzteil-Kompressoren ACC R134a, Hoch- und Mitteldruck -25°C / +10°C

Kälteleistung in Watt bei
Umgebungstemperatur: 32°C
Sauggastemperatur: 32°C
Kondensationstemperatur: 55°C
Flüssigkeitsunterkühlung: OK



ab 134,-

Typ	220-240 V / 50 Hz	Statische Belüftung	Zwangsbeflüchtung	Hubraum cm³	Kälteleistung in W bei Verdampfungstemperatur °C:							Kapillarrohr	Expansionsventil	Nettogewicht (kg)	Preis je Stück
					-25°C	-15°C	-10°C	0°C	+5°C	+7,2°C	+10°C				
GD40MBC	X	X		4,0	63	117	153	245	301	328	363	X	X	6,7	134,00 €
GL60TB	X	X		5,7	95	170	222	356	437	476	527	X	X	9,5	147,00 €
GL90TB	X	X		8,8	142	259	339	539	661	719	796	X	X	10,8	163,00 €
GP12TB	X	X		12,0	169	338	450	727	893	972	1.077	X	X	11,2	179,60 €
GP14TB	X	X		14,0	190	373	497	810	999	1.088	1.208	X	X	11,5	194,40 €
GX18TB	X	X		18,4	285	539	709	1.134	1.390	1.511	1.673	X	X	14,6	255,20 €
GS34TB	X	X		34,2	476	1.068	1.439	2.331	2.852	3.096	3.421	X	X	22,3	353,80 €

SONDERAKTION!

NEU: JETZT AUCH KÄLTE- UND AFG-ZUBEHÖR!

CO₂-Druckminderer Hiwi Modell 0125.1, Messing vernickelt

komplett mit Tülle wahlweise
4/7/10 mm NW und Flügel-
mutter, Flascheninhalts-
manometer 0-250 bar.



CO₂-Druckminderer Hiwi
1-leitig, 3 bar
Best.-Nr. 1114 **44,40 €**

44,40
8.1

Zapfkopf Hiwi Getränkefänger

Stößel Edelstahl. Getränkeanschluss
R 5/8" Druckgasanschluss R 3/4".
Rückschlags.

Zapfkopf Hiwi - für Kelleranstich
Flach-Zapfk., Best.-Nr. 3601 **37,80 €**
Korb-Zapfk., Best.-Nr. 3603 **31,80 €**
Kombi-Zapfk., Best.-Nr. 3605 **37,80 €**
Köpi-Zapfk., Best.-Nr. B791 **33,00 €**



ab 31,80
8.53

Zapfkopf für Thekenanstich

(Abgang seitlich)
Flach-Zapfk., Best.-Nr. 3602 **44,00 €**
Korb-Zapfk., Best.-Nr. 3604 **37,80 €**
Kombi-Zapfk., Best.-Nr. 3606 **43,80 €**

Adapter für Reihenschaltung
Best.-Nr. B785 **4,40 €**

Kolbenschankhahn V20 aus Chromnickelstahl

Gehäuse CNS poliert, matt oder
CNS vergoldet. Mit Schaumtaste.
Gehäuse, Kolben und Gewinde aus
CNS. Gewindestutzen 55 mm.



Kolbenschankhahn
CNS poliert, NW 7 mm
Best.-Nr. B1136 **82,00 €**
CNS matt, 7 mm
Best.-Nr. B1136M **82,00 €**
CNS GOLD, NW 7 mm
Best.-Nr. B1137 **98,00 €**

ab 82,-
6.8

Schanksäule Modell Tower

Ausführung matt gebürstet, poliert oder TIN-goldfarben.
Höhe 510 mm, bis Mitte Zapfhahn 410 mm.
Preis ohne: Schankhähne / Leitungen / Installation

matt gebürstet

1-leitig, 80 mm Ø, Best.-Nr. B486 **78,00 €**

2-leitig, 114 mm Ø, Best.-Nr. B487 **96,00 €**

poliert

1-leitig, 80 mm Ø, Best.-Nr. B486P **82,00 €**

2-leitig, 114 mm Ø, Best.-Nr. B487P **106,00 €**

TIN-goldfarben (KRATZFESTE GOLDOPTIK)

1-leitig, 80 mm Ø, Best.-Nr. B486G **114,00 €**

2-leitig, 114 mm Ø, Best.-Nr. B487G **125,00 €**

ab 78,-
7.11



Bierfass-Kühlschrank mit statischer Kühlung

Brutto- / Nettoinhalt 172/163 ltr.
unverpackt in mm (B/T/H) 610/608/891
verpackt in mm (B/T/H) 665/653/930
Energieverbrauch 24 Std. 0,9 kWh

Allgemein:

Temperaturbereich 2° C - 10° C
Klimaklasse N
FCKW- / FKW frei
Tiefe bei geöffneter Tür 119,0 cm
Gewicht unverpackt / verpackt 52 kg / 57 kg
Elektrischer Anschluss 230 V / 50 Hz / 160 W
Sicherheitsbestimmung CE
- Verstellbare Vorderfüße - Türanschlag wechselbar

Ausstattung:

Temperaturreglung, Digitale Temperaturanzeige
verchromte Reling, Fassgröße: 10, 20, 30, 50 L
Abstellregale / verstellbar: 2 / - Rollen vorne und
hinten im Lieferumfang enthalten, optional einsetzbar

Lieferung ohne Zubehör
Bestell-Nr. BK160 **410,00 €**



410,-
2.1

Preise netto ab Lager + gesetzl. MwSt. - Mindestbestellwert aus Sonderaktion 250,- Euro netto. Verkauf solange der Vorrat reicht. Technische Änderungen und Irrtum vorbehalten.

Verwendungsfertige Schankanlage 1-leitig, 81 Liter/h

bei Δt 20 K, mit Sachkundebescheinigung

Verwendungsfertige Schankanlage - Trockenkühl- und Zapfgerät SK 269-001, mit Sachkundebescheinigung ab Werk, ausgerüstet mit Kompensatorschankhahn Modell B214Z (entspricht nicht der Abb.), Tropfschale, Schläuchen, integriertem Druckminderer, Kontrollmanometer und Hochdruckschlauch.

Sonderausführung zum Zapfen von nicht vorgekühltem Fassbier durch extrem lange Bierkühlschlange.

Mit diesem Gerät können 81 L/h Bier mit einer Eingangstemperatur von 28° C auf 8° C heruntergekühlt werden. Ist die Biertemperatur geringer als 28° C, so erhöht sich die Stundenleistung entsprechend.

2/3 PS, 81 L/h (kontinuierlich) bei 20° C TD
420 W, 230 V, 50 Hz, 2,9 A.
Kälteleistung: 942 W / 810 kcal/h,
Zapfbereit in 5 Minuten.

Maße: B/T/H 590/380/415 mm
Gewicht: 50 kg

Schankanlage - 1 Hahn
NW 10 mm, Best.-Nr. B1202 1.298,00 €

Unser
**TOP-
Angebot**

1.298,-



1.3

Verwendungsfertige Schankanlage 1-leitig 35 Liter/h

mit Sachkundebescheinigung



1.1

Verwendungsfertige Schankanlage - Trockenkühl- und Zapfgerät SK 269-001, mit Sachkundebescheinigung ab Werk, ausgerüstet mit Kompensatorschankhahn, Tropfschale, Schläuchen, integriertem Druckminderer, Kontrollmanometer, Hochdruckschlauch und Betriebsanweisung.

1/5 PS, 35 L/h (kontinuierlich) bei 10° C TD
280 W, 230 V, 50 Hz, 1,6 A
Kälteleistung: 407 W, 350 kcal/h

Maße: B/T/H 450/345/395 mm
Gewicht: 33 kg

Schankanlage - 1 Hahn
NW 7 mm, Best.-Nr. B290 1.134,00 €

Verwendungsfertige Schankanlage 1-leitig 64 Liter/h

mit Sachkundebescheinigung



1.2

Verwendungsfertige Schankanlage - Trockenkühl- und Zapfgerät SK 269-001, mit Sachkundebescheinigung ab Werk, ausgerüstet mit Kompensatorschankhahn Modell B214Z (entspricht nicht der Abb.), Tropfschale, Schläuchen, integriertem Druckminderer, Kontrollmanometer, Hochdruckschlauch und Betriebsanweisung.

3/8 PS, 64 L/h (kontinuierlich) bei 10° C TD
420 W, 230 V, 50 Hz, 2,5 A
Kälteleistung: 740 W, 640 kcal/h

Material: Gehäuse aus CNS, Deckel und Boden aus schwarzem Kunststoff

Maße: B/T/H 310/380/395 mm
Gewicht: 30 kg

Schankanlage - 1 Hahn
NW 7 mm, Best.-Nr. B1229 1.198,00 €

Verwendungsfertige Schankanlage 2-leitig 75 Liter/h

mit Sachkundebescheinigung



1.4

Verwendungsfertige Schankanlage - Trockenkühl- und Zapfgerät SK 269-001, mit Sachkundebescheinigung ab Werk, ausgerüstet mit Kompensatorhähnen, Tropfschale, Schläuchen, 2 integrierten Druckminderern, jede Leitung einzeln einstellbar, Kontrollmanometer und Hochdruckschlauch.

3/8 PS, 75 L/h (kontinuierlich) bei 10° C TD
400 W, 230 V, 50 Hz, 2,5 A
Kälteleistung: 872 W, 750 kcal/h

Maße: B/T/H 595/380/415 mm
Gewicht: 48 kg

Schankanlage - 2 Hahn
NW 7 mm, Best.-Nr. B305 1.674,00 €
NW 10 mm, Best.-Nr. B306 1.674,00 €

Verwendungsfertige Schankanlage 2-leitig 100 Liter/h

mit Sachkundebescheinigung



1.5

Verwendungsfertige Schankanlage - Trockenkühl- und Zapfgerät SK 269-001, mit Sachkundebescheinigung ab Werk, ausgerüstet mit Kompensatorhähnen, Tropfschale, Schläuchen, 2 integrierten Druckminderern, jede Leitung einzeln einstellbar, Kontrollmanometer und Hochdruckschlauch.

2/3 PS, 100 L/h (kontinuierlich) bei 10° C TD
550 W, 230 V, 50 Hz, 3,5 A
Kälteleistung: 1151 W, 990 kcal/h

Maße: B/T/H 590/380/415
Gewicht: 52 kg

Schankanlage - 2 Hahn
NW 7 mm, Best.-Nr. B717 1.714,00 €
NW 10 mm, Best.-Nr. B717 1.714,00 €

Verwendungsfertige Schankanlage 2-leitig 130 Liter/h

mit Sachkundebescheinigung



1.6

Verwendungsfertige Schankanlage - Trockenkühl- und Zapfgerät SK 269-001, mit Sachkundebescheinigung ab Werk, ausgerüstet mit Kompensatorhähnen, Tropfschale, Schläuchen, 2 integrierten Druckminderern, jede Leitung einzeln einstellbar, Kontrollmanometer und Hochdruckschlauch.

4/5 PS, 130 L/h (kontinuierlich) bei 10° C TD
900 W, 230 V, 50 Hz, 4,7 A
Kälteleistung: 1.512 W, 1.300 kcal/h

Maße: B/T/H 590/380/415 mm
Gewicht: 55 kg

Schankanlage - 2 Hahn
NW 7 mm, Best.-Nr. B310 1.912,00 €
NW 10 mm, Best.-Nr. B311 1.912,00 €

Trockenkühlgerät „Bierkoffer“ 1-leitig 60 Liter/h

leichtes Oberthekezapfgerät



1.7

Bierkoffer RJ 60, leichtes Trockenkühl- und Zapfgerät für Probeausschank und Party, Gehäuse Chromnickelstahl Designblech.

NW 7 mm, ausgerüstet mit Kolbenschankhahn und Tropfschale. Temperatur von außen regelbar.

1/3 PS, 60 L/h (kontinuierlich) bei 10° C TD
Kälteleistung: 625 W

Maße: B/T/H 255/410/405 mm

Bierkoffer - 1 Hahn
NW 7 mm, Best.-Nr. B778N 616,00 €

Trockenkühlgerät, „Bierkoffer“ 2-leitig 60 Liter/h

Trockenkühl- und Zapfgerät



732,-

1.8

Bierkoffer RJ 60, leichtes Trockenkühl- und Zapfgerät für Probeausschank und Party, Gehäuse Chromnickelstahl Designblech.

NW 7 mm mit Kompensatorschankhähnen inklusive Tropfschale.

Außengehäuse DESIGN-Blech

1/3 PS, 60 L/h (kontinuierlich)
bei 10°C TD, 50 Hz
Kompressorleistung: 625 W (bei 0° C VT)

Maße: B/T/H 255/410/395 mm

Bierkoffer - 2-leitig

NW 7 mm, Best.-Nr. B1179 **732,00 €**

Trockenkühlgerät, Partyfass 2-leitig 60 Liter/h

leichtes Oberthekezapfgerät



772,-

1.11

7mm Trockenkühlgerät steckerfertig, Bierfass-Form, betriebsbereit in 10 min., Fasszerringe aus CNS

Lieferung komplett mit Kompensatorschankhähnen und Tropfschale.

1/3 PS, 60 L/h (kontinuierlich)
bei 10° C TD, 230 V, 50 Hz
Kälteleistung: 661 W, 567 kcal/h

Maße: B/T/H 360/520/435 mm
(T = 610 mm mit Tropfschale)
Gewicht: **32 kg**

Partyfass - 2 Hahn

NW 7 mm, Best.-Nr. B1178 **772,00 €**

Trockenkühlgerät, Partyfass 1-leitig 30 Liter/h

leichtes Oberthekezapfgerät



698,-

1.12

7 mm Trockenkühlgerät Bierfass-Form, betriebsbereit in 10 min.

Fallhöhe 330 mm.

Lieferung komplett mit Kolbenhahn.

1/5 PS, ca. 30 L/h
bei 10° C TD, 250 W
Kälteleistung: 349 W

Maße: B/T/H 360/360/515 mm

Partyfass - 1 Hahn

Best.-Nr. B586 **698,00 €**

Tropfschale

440 x 275 mm, Best.-Nr. 22301 **47,60 €**

Trockenkühlgerät, Bierkoffer 1-leitig 35 Liter/h

mit eingebauter Druckluftpumpe
leichtes Oberthekezapfgerät



1.166,-

1.13

Trockenkühlgerät 7 mm, betriebsbereit in 10 min.

Fallhöhe 330 mm.

Lieferung komplett mit Kolbenhahn.

Komplett mit eingebauter Luftreinheit und Schlauch.

Die Variante mit eingebauter Druckluftpumpe ersetzt Druckminderer und CO₂-Flasche. Einsatz nur nach den gültigen Bestimmungen.

1/5 PS, ca. 35 L/h, bei 10° C TD, 250 W
Kälteleistung: 349 W

Maße: B/T/H 395/310/415 mm

Bierkoffer CNS-Gehäuse - 1 Hahn

NW 7 mm, Best.-Nr. 15401P **1.166,00 €**

Trockenkühlgerät, Partyfass 1-leitig 40 Liter/h

mit eingebauter Druckluftpumpe
leichtes Oberthekezapfgerät



1.198,-

1.14

7 mm Trockenkühlgerät steckerfertig, Bierfass-Form. Lieferung komplett mit Kompensatorhahn und Tropfschale. Komplett mit eingebauter Luftreinheit und Schlauch.

Die Variante mit eingebauter Druckluftpumpe ersetzt Druckminderer und CO₂-Flasche. Einsatz nur nach gültigen Bestimmungen.

1/5 PS, 40 L/h (kontinuierlich)
bei 10° C TD, 230 V, 50 Hz,
Kälteleistung: 465 W, 400 kcal/h

Maße: B/T/H 308/410/408 mm
(T = 580 mm mit Tropfschale)
Gewicht: **24 kg**

Partyfass - 1 Hahn

NW 7 mm, Best.-Nr. B1192P **1.198,00 €**

Trockenkühlgerät, Kostprobengerät 1-leitig 35 Liter/h

mit eingebauter Druckluftpumpe
leichtes Oberthekezapfgerät



1.118,-

1.15

Trockenkühlgerät 7 mm, betriebsbereit in 10 min. Fallhöhe 330 mm. Lieferung komplett mit Kolbenhahn. Komplett mit eingebauter Luftreinheit und Schlauch.

Die Variante mit eingebauter Druckluftpumpe ersetzt Druckminderer und CO₂-Flasche. Einsatz nur nach den gültigen Bestimmungen.

1/5 PS, ca. 35 L/h, bei 10° C TD, 250 W
Kälteleistung: 349 W

Maße: B/T/H 360/360/515 mm
Zapfen mit Druckluft

Bierfass-Form - 1 Hahn

Best.-Nr. B587 **1.118,00 €**

Tropfschale

440 x 275 mm, Best.-Nr. 22301 **47,60 €**

Trockenkühlgerät 1- und 2-leitig 35 Liter/h

Ober- und Untertheken



ab 758,-

1.16

Bier-Durchlauf-Trockenkühlgerät BT38 Gehäuse Edelstahl-Designblech.

Bitte angeben: NW 7 oder 10 mm!

1/5 PS, 35 L/h (kontinuierlich)
bei 10° C TD, 280 W, 230 V, 50 Hz, 1,6 A
Kälteleistung: 407 W, 350 kcal/h

Maße: B/T/H 460/330/345 mm

Unterthekenausführung

1-leitig, Best.-Nr. B2401 + NW **758,00 €**

2-leitig, Best.-Nr. B240 + NW **848,00 €**

Kolbenhahn

je Stück, Best.-Nr. B780/B781 **29,60 €**

Kompensatorhahn

je Stück, Best.-Nr. B214Z **49,80 €**

Alle Schankhähne mit 55 mm Stützen aus unserem Programm verwendbar!

UTK oder OTK

Trockenkühlgerät 2-leitig 85 Liter/h

Ober- und Untertheken



854,-

1.17

Bier-Durchlauf-Trockenkühlgerät Gehäuse Edelstahl-Designblech.

Bitte angeben: NW 7 oder 10 mm!

1/2 PS, 85 L/h (kontinuierlich)
bei 10° C TD, Kälteleistung: 600 W

Maße: B/T/H 440/350/470 mm
Gewicht: **48 kg**

Unterthekenausführung

2-leitig, Best.-Nr. B153 + NW **954,00 €**

Bei Oberthekenausführung: Kolbenhahn

je Stück, Best.-Nr. B780/B781 **29,60 €**

Kompensatorhahn

je Stück, Best.-Nr. B214Z **49,80 €**

Alle Schankhähne mit 55 mm Stützen aus unserem Programm verwendbar!

Trockenkühlergerät 2-leitig 100 Liter/h Ober- und Unterthecken



Trockenkühlergerät 100 Ltr., NW wahlweise 7 mm oder 10 mm. Edelstahl-Designblech-Gehäuse. **Bitte angeben: NW 7 oder 10 mm!**
2/3 PS, 100 L/h (kontinuierlich) bei 10°C TD, 220-240 V, 50 Hz
Kälteleistung: 1.151 W, 985 kcal/h

Maße B337: B/T/H 570/410/520 mm
Maße B3310: B/T/H 595/365/410 mm
Gewicht: 50 kg

Untertheckenausführung
2-leitig, Best.-Nr. B33 + NW **1.100,00 €**
Kolbenhahn
je Stück, Best.-Nr. B780/B781 **29,60 €**
Kompensatorhahn
je Stück, Best.-Nr. B214Z **49,80 €**

Alle Schankhähne mit 55 mm Stutzen aus unserem Programm verwendbar!

UTK oder OTK

1.100,-
1.18

Trockenkühlergerät 2-leitig 130 Liter/h Ober- und Unterthecken



Trockenkühlergerät, NW wahlweise 7 mm oder 10 mm Edelstahl-Designblech-Gehäuse. **Bitte angeben: NW 7 oder 10 mm!**
4/5 PS, 130 L/h (kontinuierlich) bei 10° C TD, 230 V, 50 Hz, 4,7 A, 900 W
Kälteleistung: 1.512 W, 1.300 kcal/h

Maße: B/T/H 595/365/415 mm
Gewicht: 54 kg

Untertheckenausführung
2-leitig, Best.-Nr. B283 + NW **1.568,00 €**
Kolbenhahn
je Stück, Best.-Nr. B780/B781 **29,60 €**
Kompensatorhahn
je Stück, Best.-Nr. B214Z **49,80 €**

Alle Schankhähne mit 55 mm Stutzen aus unserem Programm verwendbar!

UTK oder OTK

1.568,-
1.19

Trockenkühlergerät 2-leitig 200 Liter/h Ober- und Unterthecken



Trockenkühlergerät RJ 200, NW wahlweise 7 oder 10 mm, Zapfbereit in 5 min. Gehäuse Edelstahl-Designblech. **Bitte angeben: NW 7 mm oder 10 mm!**
1 PS, 200 L/h (kontinuierlich) bei 10° C TD

Maße: B/T/H 660/390/505 mm
Gewicht: 69 kg

2-leitig, Unterthecken-Trockenkühlergerät
Best.-Nr. B639 + NW (7 oder 10 mm) **1.780,00 €**
Kolbenhahn
je Stück, Best.-Nr. B780/B781 **29,60 €**
Kompensatorhahn
je Stück, Best.-Nr. B214Z **49,80 €**

Alle Schankhähne mit 55 mm Stutzen aus unserem Programm verwendbar!

UTK oder OTK

1.780,-
1.20

Trockenkühlergerät 4-leitig 100 Liter/h Unterthecken



Untertheckentrockenkühlergerät 4-leitig, NW wahlweise 7 mm oder 10 mm Gehäuse Edelstahl-Designblech. **Bitte angeben: NW 7 oder 10 mm!**
2/3 PS, 100 L/h (kontinuierlich) bei 10° C TD, 230 V, 50 Hz, 3,5 A, 550 W
Kälteleistung: 1.151 W, 990 kcal/h

Maße B357: B/T/H 610/365/470 mm
Maße B3510: B/T/H 590/405/510 mm
Gewicht: 50 kg

4-leitig, Untertheckenausführung
NW 7 mm, Best.-Nr. B357 **1.184,00 €**
NW 10 mm, Best.-Nr. B3510 **1.184,00 €**

UTK

1.184,-
1.21

Trockenkühlergerät 4-leitig 130 Liter/h Unterthecken



Trockenkühlergerät 4-leitig, NW wahlweise 7 mm oder 10 mm **Bitte angeben: NW 7 oder 10 mm!**
2/3 PS, 130 L/h (kontinuierlich) bei 10° C TD, 230 V, 50 Hz, 4,7 A, 900 W
Kälteleistung: 1.512 W, 1.300 kcal/h

Maße: B/T/H 610/365/495 mm
Gewicht: 54 kg

4-leitig, Untertheckenausführung
NW 7 mm, Best.-Nr. B3167 **1.724,00 €**
NW 10 mm, Best.-Nr. B31610 **1.724,00 €**

UTK

1.724,-
1.22

Trockenkühlergerät 4-leitig 200 Liter/h Ober- und Unterthecken



Trockenkühlergerät RJ 200, NW wahlweise 7 oder 10 mm, Zapfbereit in 5 min. Gehäuse Edelstahl-Designblech. **Bitte angeben: NW 7 oder 10 mm!**
1 PS, 200 L/h (kontinuierlich) bei 10° C TD

Maße: B/T/H 660/390/505 mm
Gewicht: 69 kg

4-leitig, Unterthecken-Trockenkühlergerät
Best.-Nr. B640 + NW (7 oder 10 mm) **1.825,60 €**
Kolbenhahn
je Stück, Best.-Nr. B780/B781 **29,60 €**
Kompensatorhahn
je Stück, Best.-Nr. B214Z **49,80 €**

Alle Schankhähne mit 55 mm Stutzen aus unserem Programm verwendbar!

UTK oder OTK

1.825,60,-
1.23

Nasskühlergerät 2-leitig 100 Liter/h Ober-, Unterthecken

Begleit- und Durchlaufkühlung in einem Gerät



Kühl-Umwälzsystem 100 L/h, Kombigerät mit 2 Bierkühlschlangen sowie Rührwerksmotor mit Pumpe, Tankinhalt ca. 31,5 Liter, Wasserstandanzeige.

2/3 PS, 100 L/h, 220-240 V, 50 Hz, Kälteleistung: 1.145 W, 985 kcal/h

Maße: B/T/H 560/380/510 mm
Gewicht: 48 kg

Kombikühlergerät mit Rührwerksmotorpumpe mit 6 m Steighöhe und 20 m Weg
NW 7 mm, Best.-Nr. B420N **966,00 €**
NW 10 mm, Best.-Nr. B421N **966,00 €**
Kolbenhahn
je Stück, Best.-Nr. B780/B781 **29,60 €**
Kompensatorhahn
je Stück, Best.-Nr. B214Z **49,80 €**

Alle Schankhähne mit 55 mm Stutzen aus unserem Programm verwendbar!

Eingebauter Vor- & Rücklauf für Verwendung als Begleitkühler

UTK oder OTK

966,-
1.24

Nasskühlergerät 2-leitig 200 Liter/h Ober-, Unterthecken

Begleit- und Durchlaufkühlung in einem Gerät. Für 20 m Leitungsweg und 6 m Steighöhe.



Nasskühlergerät RJ 200 N, NW wahlweise 7 mm oder 10 mm. Edelstahl-Designblech Gehäuse. Aufgebaute Eisbank erhöht bei Stoßbetrieb die Zapfleistung. **Bitte angeben: NW 7 mm oder 10 mm!**

1 PS, 200 L/h bei 10° C TD

Maße: B/T/H 785/450/600 mm
Gewicht: 62 kg

Unterthecken-Wasserbadkühlergerät
2-leitig, Best.-Nr. B1079 + NW (7 oder 10 mm) **1.836,00 €**
Kompensatorhahn
je Stück, Best.-Nr. B214Z **49,80 €**

Alle Schankhähne mit 55 mm Stutzen aus unserem Programm verwendbar!

UTK oder OTK

1.836,-
1.25

Nasskühlgerät 4-leitig 100 Liter/h

Ober-, Unterthecken

Begleit- und Durchlaufkühlung in einem Gerät



Eingebauter Vor- & Rücklauf für Verwendung als Begleitkühler

UTK oder OTK

1.048,-

1.26

Kühl-Umwälzsystem 100 L/h, Kombigerät mit 4 Bierkühlschlangen sowie Rührwerksmotor mit Pumpe, Tankinhalt ca. 31,5 Liter, Wasserstandanzeige.

2/3 PS, 100 L/h, Pumpe 220-240 V, 50 Hz, Kälteleistung: 1.145 W, 985 kcal/h

Maße: B/T/H 560/380/510 mm
Gewicht: 48 kg

Kombikühlgerät mit Rührwerksmotorpumpe mit 6 m Steighöhe und 20 m Weg
NW 7 mm, Best.-Nr. B422N 1.048,00 €
NW 10 mm, Best.-Nr. B423N 1.048,00 €

Kolbenhahn
je Stück, Best.-Nr. B780/B781 29,60 €

Kompensatorhahn
je Stück, Best.-Nr. B214Z 49,80 €

Alle Schankhähne mit 55 mm Stutzen aus unserem Programm verwendbar!

Nasskühlgerät 4-leitig 200 Liter/h

Ober-, Unterthecken

Begleit- und Durchlaufkühlung in einem Gerät. Für 20 m Leitungsweg und 6 m Steighöhe



Eingebauter Vor- & Rücklauf für Verwendung als Begleitkühler

UTK oder OTK

1.932,-

1.27

Nasskühlgerät RJ 200 N, NW wahlweise 7 mm oder 10 mm. Edelstahl-Designblech Gehäuse. Aufgebaute Eisbank erhöht bei Stoßbetrieb die Zapfleistung.

Bitte angeben: NW 7 mm oder 10 mm!

1 PS, 200 L/h bei 10° C TD, Eisbankreserve: 18 kg = 150 Ltr.

Maße: B/T/H 785/450/600 mm
Gewicht: 70 kg

4-leitig, Unterthecken-Wasserbadkühlgerät
NW 7 mm, Best.-Nr. B435N 1.932,00 €
NW 10 mm, Best.-Nr. B436N 1.932,00 €

Kompensatorhahn
je Stück, Best.-Nr. B214Z 49,80 €

Alle Schankhähne mit 55 mm Stutzen aus unserem Programm verwendbar!

Lieferzeit auf Anfrage

Nasskühlgerät 4-leitig 500 Liter/h, BN 500

Durchlaufkühlung, Eiswassererzeugung, Wasserbadkühlgerät - Kühlschlangen nach Wahl

Nasskühlgerät BN 500, wahlweise mit 10 mm oder 15 mm Bierleitungen. Gehäuse Edelstahl.

Aufgebaute Eisbank erhöht bei Stoßbetrieb die Zapfleistung, s. nachstehend. Kontinuierliches Durchflussvolumen von 500 Litern in der Stunde (erhöht sich bei aufgebaute Eisbank bei Stoßbetrieb). Die Stellfläche ist nicht größer als EURO-Palettenmaß. So fällt der Transport trotz großem Gewicht leicht. Durch die unterschiedliche Bestückung mit Kühlschlangen, der Begleitkühlpumpe und der Steuerung auch individuell für die Industriekühlung einsetzbar. Zwei voneinander getrennte Kältekreisläufe. Selbst bei Ausfall eines Kompressors wird mit 50% Leistung weiter gekühlt.

500 L/h bei 10°C TD, 230 V, 50 Hz, 14 A, 1 Ph.

Kälteleistung: 5.815 W, 5.000 kcal/h
Eisbankreserve: 100 kg = 833 Ltr.

Maße: B/T/H 900/1.200/850 mm
Gewicht: 160 kg

Zapfbereit in 120 Minuten.

4-leitig, 6 m Begleitkühl-Pumpe
NW 10 mm, Best.-Nr. BN500-6-4-10 7.980,00 €
NW 15 mm, Best.-Nr. BN500-6-4-15 8.910,00 €

4-leitig, 18 m Begleitkühl-Pumpe
NW 10 mm, Best.-Nr. BN500-18-4-10 8.098,00 €
NW 15 mm, Best.-Nr. BN500-18-4-15 8.978,00 €

4-leitig, 2 x 18 m Begleitkühl-Pumpe
NW 10 mm, Best.-Nr. BN500-2-18-4-10 8.268,00 €
NW 15 mm, Best.-Nr. BN500-2-18-4-15 9.138,00 €

Weiter Kühlschlange 10 mm, max. 2 Stück
Best.-Nr. MP10 72,00 €



Eingebauter Vor- & Rücklauf für Verwendung als Begleitkühler

UTK

7.980,-

1.28

Begleitkühlung Kühl- und Umwälzsystem BK200



Eingebauter Vor- & Rücklauf für Verwendung als Begleitkühler

1.828,-

1.30

Mit Rührwerksmotorpumpe 6 m Steighöhe 20 m Weg, mit Füllanzeige, für Kellertanks geeignet

230 V, 50 Hz

Tankinhalt: 48 Liter

Maße: B/T/H ca. 405/780/655 mm

Kühl- und Umwälzsystem
Best.-Nr. B434N 1.828,00 €

Wasserbad-Satellitenkühler Begleitkühlung zum Anschluss an Zentralkühlung



574,-

1.37

Wasserbad-Satellitenkühler Edelstahl, mit Steuerung R134a zum Anschluss an bauseitigen Kältesatz

Kälteleistung: 620 W, 532 kcal/h
Tankinhalt: 8,7 Ltr.

Pumpe für 20 m Leitungsweg und 6 m Steighöhe.

Lieferung mit Expansionsventil R134a, Magnetventil und Thermostat.

Wasserbad-Satellitenkühler, Begleitkühler
Erforderliche Kompressorkälteleistung: 300 W bei -10° C Verdampfung.
Maße: B/T/H 350/310/475 mm
Gewicht: 15 kg

Mit 6 m Pumpe
Best.-Nr. B323 574,00 €

Wasserbad-Satellitenkühler Begleitkühlung zum Anschluss an Zentralkühlung



828,-

1.38

Wasserbad-Satellitenkühler Edelstahl, mit Steuerung R134a zum Anschluss an bauseitigen Kältesatz.

Kälteleistung: 620 W, 532 kcal/h
Tankinhalt: 8,7 Ltr.

Pumpe für 18 m Leitungsweg und 30 m Steighöhe.

Lieferung mit Expansionsventil R134a, Magnetventil und Thermostat.

Wasserbad-Satellitenkühler, Begleitkühler
Erforderliche Kompressorkälteleistung: 300 W bei -10° C Verdampfung

Maße: B/T/H 350/310/515 mm
Gewicht: 17 kg

Mit 16 m Pumpe (H 465 mm)
Best.-Nr. B3246 828,00 €

Wasserbad-Satellitenkühler Kombikühler für Begleit- und Durchlaufkühlung zum Anschluss an Zentralkühlung



1.018,-

1.39

Wasserbad-Satellitenkühler Edelstahl, zum Anschluss an bauseitigen Kältesatz, mit 6 m Pumpe. **Medi 4-leitig**, 4 Bierkühlschlangen NW 7 mm oder 10 mm.

Kälteleistung: 1.100 W, 946 kcal/h
Tankinhalt: 27 Ltr.

Lieferung mit Expansionsventil R134a, Magnetventil und Thermostat.

Wasserbad-Satellitenkühler, Kombikühler
Erforderliche Kompressorkälteleistung: 400 W bei -10° C Verdampfung.

Maße: B/T/H 365/455/475 mm
Gewicht: 20 kg

NW 7 mm, Best.-Nr. B2807 1.018,00 €
NW 10 mm, Best.-Nr. B28010 1.018,00 €

Wasserbad-Satellitenkühler

Kombikühler für Begleit- und Durchlaufkühlung zum Anschluss an Zentralkühlung



1.40

1.278,-

Wasserbad-Satellitenkühler Edelstahl, zum Anschluss an bauseitigen Kältesatz, mit 6 m Pumpe. Maxi 6-leitig, 6 Bierkühlschlangen NW 7 mm oder 10 mm.

Kälteleistung: 1.510 W, 1.300 kcal/h
Tankinhalt: 48 Ltr.

Lieferung mit Expansionsventil R134a, Magnetventil und Thermostat.

Wasserbad-Satellitenkühler, Kombikühler

Erforderliche Kompressorkälteleistung: 800 W bei -10° C Verdampfung.

Maße: B/T/H 495/405/550 mm

Gewicht: 22 kg

NW 7 mm, Best.-Nr. B2817 **1.278,00 €**
NW 10 mm, Best.-Nr. B28110 **1.278,00 €**

Trockenkühlblöcke

zur Nachkühlung, für Thekeneinbau, zum Anschluss an Zentralkühlung



1.41

ab 548,-

Bier-Trockenkühlblöcke bis 1.000 kcal/h (1160 W bei -5° C VT) komplett mit Regelung R134a (Expansionsventil, Magnetventil, Thermostat).

Erforderliche Kompressorkälteleistung: 950 W bei -10° C Verdampfung.

Bitte gewünschte Nennweite 7 mm oder 10 mm angeben!

Maße: B/T/H 350/420/175 mm

Gewicht: 19 bis 23 kg

Bier-Trockenkühlblöcke

2-leitig, Best.-Nr. 17201 + NW **548,00 €**

4-leitig, Best.-Nr. 17203 + NW **654,00 €**

5-leitig, 7 mm, Best.-Nr. 172047 **726,00 €**

5-leitig, 10 mm, Best.-Nr. 1720410 **898,00 €**

Warm-Carbonator

zur Herstellung von Sprudelwasser

Zapfleistung: 220 L/h

230 V, 50 Hz, 2,3 A, 180 W.



1.42

ab 1.068,-

Messingpumpe (erhöht den Hauswasserdruck auf bis max. ca. 12 bar - kann dann durch integriertem Druckminderer auf Betriebsdruck geregelt werden), kontaktlose Niveausteuern, Hochdruck-Sicherheitspressostat, Niederdruck-Wassermangelsicherung, Manometer und Rückflussverhinderer.

Warm-Carbonator

Maße: B/T/H 210/380/360 mm

Gewicht: 9,5 kg

ohne Stillwassersteuerung

mit je einmal Wassereingang, CO₂-Eingang Sprudelwasserausgang

Best.-Nr. B1146 **1.068,00 €**

Mit Stillwassersteuerung

mit je einmal Wassereingang, CO₂-Eingang Sprudelwasserausgang, Stillwasserausgang

Best.-Nr. B1147 **1.552,00 €**

Kühles Sprudel- & Tafelwasser

aus der Wasserleitung

Tafelwassergerät UTK CT 30,

Unterthekenausführung



1.43

1.758,-

Zapfleistung: 38 L/h,

1/5 PS, 2-leitig, 230 V, 50 Hz, 395 W, 1,8 A.

Leitungsdurchmesser 5 mm. Unterthekengerät zum Anschluss an Schanksäule.

Die gesamte Technik ist im Gerät integriert, man benötigt nur noch CO₂-Flasche, Druckminderer 7 bar und CO₂-Schlauch (Filteranlage optional). Individuell einstellbare Ausschanktemperatur. Für Gastronomiebetriebe, Fitness-Studio, Sportstätten u.a.

Sprudel- & Tafelwassergerät UTK CT 30

Maße: B/T/H 413/285/456 mm

Gewicht: 30 kg

Zapfbereit in 10 Minuten

Best.-Nr. B1145 **1.758,00 €**

Kühles Sprudel- & Tafelwasser

aus der Wasserleitung

Tafelwassergerät CT 60,

Oberthekenausführung



1.44

1.836,-

Zapfleistung: 38 L/h, 1/5 PS, 230 V, 50 Hz, 395 W, 1,8 A. Fallhöhe 330 mm.

Lieferung mit 2 Rapidschankhähnen, Leitungsdurchmesser 5 mm.

Die gesamte Technik ist im Gerät integriert, man benötigt nur noch CO₂-Flasche, Druckminderer 7 bar und CO₂-Schlauch (Filteranlage optional). Individuell einstellbare Ausschanktemperatur. Für Gastronomiebetriebe, Fitness-Studio, Sportstätten u.a.

je 1 Leitung für Sprudel- & Stillwasser.

Tafelwassergerät CT 30

Maße: B/T/H 430/495/500 mm

Gewicht: 28 kg

Zapfbereit in 10 Minuten

Best.-Nr. B1042 **1.836,00 €**

Kühles Sprudel- & Tafelwasser

aus der Wasserleitung

Tafelwassergerät CT 60,

Oberthekenausführung



1.45

2.242,-

Zapfleistung: 53 L/h, 3/8 PS, 230 V, 50 Hz, 420 W, 1,9 A. Fallhöhe 330 mm.

Lieferung mit 2 Rapidschankhähnen, Leitungsdurchmesser 5 mm.

Die gesamte Technik ist im Gerät integriert, man benötigt nur noch CO₂-Flasche, Druckminderer 7 bar und CO₂-Schlauch (Filteranlage optional). Individuell einstellbare Ausschanktemperatur. Für Gastronomiebetriebe, Fitness-Studio, Sportstätten u.a.

je 1 Leitung für Sprudel- & Stillwasser.

Tafelwassergerät CT 60

Maße: B/T/H 430/495/500 mm

Gewicht: 30 kg

Zapfbereit in 10 Minuten

Best.-Nr. B1143 **2.242,00 €**

Kühles Sprudel- & Tafelwasser

aus der Wasserleitung

Zapfleistung: 38 L/h, 1/5 PS, 230 V, 50 Hz, 395 W, 1,8 A. Fallhöhe 255 mm.

Lieferung mit 2 elektrischen Premixhähnen mit Knopfbedienug, Leitungsdurchmesser 5 mm.



1.46

2.034,-

Die gesamte Technik ist im Gerät integriert, man benötigt nur noch CO₂-Flasche, Druckminderer 7 bar und CO₂-Schlauch (Filteranlage optional). Individuell einstellbare Ausschanktemperatur. Für Selbstbedienung in Gastronomie, Büros, Hotels, Ärzte u.a.

Tafelwassergerät CT 30 Poseidon

Maße: B/T/H 305/540/505 mm

Gewicht: 28 kg

Zapfbereit in 10 Minuten

Best.-Nr. B1144 **2.034,00 €**

Unterschrank (formangepasst)

für CT 30 Poseidon

mit Magnet-Türschließer, Stauraum 112 Liter, Ausführung: Kunststoff/Stahlblech pulverb.

Best.-Nr. B1144USOG **650,00 €**

Kühles Sprudel- & Tafelwasser

aus der Wasserleitung

Zapfleistung: 38 L/h, 1/5 PS, 230 V, 50 Hz, 395 W, 1,8 A. Fallhöhe 255 mm.

Lieferung mit 2 elektrischen Premixhähnen mit Knopfbedienug, Leitungsdurchmesser 5 mm.



1.47

2.632,-

Die gesamte Technik ist im Gerät integriert, man benötigt nur noch CO₂-Flasche, Druckminderer 7 bar und CO₂-Schlauch (Filteranlage optional). Individuell einstellbare Ausschanktemperatur. Für Selbstbedienung in Gastronomie, Büros, Hotels, Ärzte u.a.

Tafelwassergerät CT 30 Poseidon

Maße: B/T/H 305/540/505 mm

Zapfbereit in 10 Minuten

Lieferung mit Unterschrank.

Maße Schrank: B/T/H 305/540/915 mm

Innenvolumen 112 L, Tür mit Magnetverschluss. Stahlmetall/Kunststoff. Stauraum für Wasserfilter und CO₂-Flasche, Flaschenhalter integriert

Best.-Nr. B1144US **2.632,00 €**

Trockenkühler für Wein, Weinfass mit 3 Zapfhähnen

40 Liter/h



Lieferung mit Tropfschale. Das Gehäuse bietet seitlich Platz für Produktwerbung. Die unterschiedlich langen Kühlschlangen sorgen für eine differenzierte Abkühlung der verschiedenen Weinsorten. Mit 3 vorgegebenen Getränkeleitungen für Weisswein, Rosé und Rotwein.

Maße: B/T/H 308/410/408 mm
(T = 580 mm mit Tropfschale)
Gewicht: **29 kg**
Zapfleistung: 40 L/h
230V, 50Hz, 1,6A, 190W

Weinfass mit 3 Zapfhähnen
Druckminderer N₂
und Stickstoff bauseitig
Best.-Nr. B1120

954,00 €

1.48

Kegeleisbereiter Modell SF25

Hochwertige Eismaschine für professionellen Einsatz, 10-tausendfach bewährt. Edelstahlgehäuse, int. Vorratsbehälter aus lebensmittel-echtem Kunststoff. Robustes Verdampfersystem, glasklares Kegeleis auch bei ungünstigen Wasserqualitäten.



Lieferung mit Wasseranschluss und Ablaufschläuchen. Einfache Montage.

Funktion ohne Wasserpumpe, daher unempfindlich gegen Kalk.

Vorratsbehälter **7 kg**, Paddelsystem, Leistung bis zu **25 kg** / 24 h., Leistungsaufnahme 240 W, Spannung 220-240 V / 50 Hz / 1 Ph, mit Eisschaufel, Wasserzu- u. Ablaufschlauch
Kältemittel: R134a Wasserzulauf: 3/4"
Wasserablauf: 20 mm

Maße: B/T/H 400/486/620 mm
Tiefe ü. Klappe 745 mm
Gewicht: **31 kg**

Luftgekühlt
Best.-Nr. SF25L **1.178,00 €**
Wassergekühlt, unterbaufähig
Best.-Nr. SF25W **1.198,00 €**

1.55

Kegeleisbereiter Modell SF35

Hochwertige Eismaschine für professionellen Einsatz, 10-tausendfach bewährt. Edelstahlgehäuse, int. Vorratsbehälter aus lebensmittel-echtem Kunststoff. Robustes Verdampfersystem, glasklares Kegeleis auch bei ungünstigen Wasserqualitäten.



Lieferung mit Wasseranschluss und Ablaufschläuchen. Einfache Montage.

Funktion ohne Wasserpumpe, daher unempfindlich gegen Kalk.

Vorratsbehälter **10 kg**, Paddelsystem, Leistung bis zu **35 kg** / 24 h., Leistungsaufnahme 360 W, Spannung 220-240 V / 50 Hz / 1 Ph, mit Eisschaufel, Wasserzu- u. Ablaufschlauch
Kältemittel: R134a Wasserzulauf: 3/4"
Wasserablauf: 20 mm

Maße: B/T/H 450/510/685 mm
Tiefe ü. Klappe 750 mm
Gewicht: **38 kg**

Luftgekühlt
Best.-Nr. SF35L **1.494,00 €**
Wassergekühlt, unterbaufähig
Best.-Nr. SF35W **1.528,00 €**

1.56

Kegeleisbereiter Modell SF55

Hochwertige Eismaschine für professionellen Einsatz, 10-tausendfach bewährt. Edelstahlgehäuse, int. Vorratsbehälter aus lebensmittel-echtem Kunststoff. Robustes Verdampfersystem, glasklares Kegeleis auch bei ungünstigen Wasserqualitäten.



Lieferung mit Wasseranschluss und Ablaufschläuchen. Einfache Montage.

Funktion ohne Wasserpumpe, daher unempfindlich gegen Kalk.

Vorratsbehälter **16 kg**, Paddelsystem, Leistung bis zu **55 kg** / 24 h., Leistungsaufnahme 500 W, Spannung 220-240 V / 50 Hz / 1 Ph, mit Eisschaufel, Wasserzu- u. Ablaufschlauch
Kältemittel: R134a Wasserzulauf: 3/4"
Wasserablauf: 20 mm

Maße: B/T/H 450/510/880 mm
Tiefe ü. Klappe 750 mm
Gewicht: **52 kg**

Luftgekühlt
Best.-Nr. SF55L **1.910,00 €**
Wassergekühlt, unterbaufähig
Best.-Nr. SF55W **1.942,00 €**

1.57

Kegeleisbereiter Modell SF70

Hochwertige Eismaschine für professionellen Einsatz, 10-tausendfach bewährt. Edelstahlgehäuse, int. Vorratsbehälter aus lebensmittel-echtem Kunststoff. Robustes Verdampfersystem, glasklares Kegeleis auch bei ungünstigen Wasserqualitäten.



Lieferung mit Wasseranschluss und Ablaufschläuchen. Einfache Montage.

Funktion ohne Wasserpumpe, daher unempfindlich gegen Kalk.

Vorratsbehälter **27 kg**, Paddelsystem, Leistung bis zu **70 kg** / 24 h., Leistungsaufnahme 520 W, Spannung 220-240 V / 50 Hz / 1 Ph, mit Eisschaufel, Wasserzu- u. Ablaufschlauch
Kältemittel: R134a Wasserzulauf: 3/4"
Wasserablauf: 20 mm

Maße: B/T/H 680/515/905 mm
Tiefe ü. Klappe 750 mm
Gewicht: **61 kg**

Luftgekühlt
Best.-Nr. SF70L **2.260,00 €**
Wassergekühlt, unterbaufähig
Best.-Nr. SF70W **2.294,00 €**

1.58

Maschinen-Konsole

aus Edelstahl, zur Wandbefestigung. Hohe Tragkraft. Klappbar, daher platzsparend zu lagern. Montagevorbereitung innerhalb weniger Minuten vor Ort.



Maße: B/T/H
555/355/355 mm, Best.-Nr. B260 **38,80 €**
555/430/355 mm, Best.-Nr. B257 **53,80 €**
760/460/525 mm, Best.-Nr. B335 **77,80 €**

1.45

Bag-In-Box Kühlschrank

GCBIB110

Volumen 110 ltr.
Gewicht 34,5 kg
Außenmaße in mm (B/T/H) 370/550/1210
Energieverbrauch 24 Std. 0,8 kWh
Anschlusswert 95 W
Frequenz / Spannung 50 Hz / 230 V

Allgemein:

Temperaturbereich +0° C bis +18° C
Klimaklasse N, ST
Sicherheitsbestimmung, Zertifikate CE, RoHS
FCKW-/FKW frei

Ausstattung:

Digitale Temperaturkontrolle, 3 Drahtgitterregale, Tropfschale, 3 Hähne mit Leitungen, Not-Auffangraum (15 Liter)

chrom (Bild 1), Best.-Nr. BIB100C **788,00 €**
schwarz (Bild 2), Best.-Nr. BIB100S **788,00 €**
rot (Bild 3), Best.-Nr. BIB100R **788,00 €**

Temperaturbereich 0°C bis +18°C

Unser TOP-Angebot **788,-**

1.49



Schnaps- und Gläsergefrierbox

GB40-SB

Volumen	37 ltr.
Maße in mm (B/T/H)	472/450/492
Energieverbrauch 24 Std.	0,49 kWh
Anschlusswert	60 W

Allgemein

Temperaturbereich	ab -14° C
Klimaklasse	ST / N
FCKW-/FKW	frei
Energieeffizienzklasse	A

Ausstattung

Für Schnäpse ab ca. 30 % Volumen-Gehalt. Für 4 Stück Schnapsflaschen 0,75 Ltr. mit Ausgießer und Gläserersatz für 18 Stück Schnapsgläser. Lieferung mit zusätzlichem Gitterrost für Normalgebrauch.

Volumen-Gehalt Max. / Lagertemperatur

30%	-15° C
32%	-16° C
38%	-21° C
40%	-22° C
50%	-30° C

Best.-Nr. GB40-SB

239,80 €

Temperaturbereich ab -14° C



239,80

ohne Inhalt & Dekoration

2.3

Liebherr Modell - FKU1800 (weiß) FKU1800A (anthrazit)

mit statischer Kühlung

Fasskühlschrank für 50 L Normal- oder KEG-Fässer, 3 höhenverstellbare Roste und 1 Bodenrost. Digitalthermostat mit Temperaturanzeige außen am Gerät.

Brutto- / Nutzinhalt	180/160 ltr.
Außenmaße in mm (B/T/H)	602/600/850 (820 ohne Arbeitsplatte)
Innenmaße in mm (B/T/H)	513/433/702
Energieverbrauch 24 Std.	0,9 kWh

Allgemein:

Kühlsystem	statisch
Abtauverfahren	automatisch
Temperaturbereich	+2° C bis +10° C
Tür- / Deckelmaterial	Stahl
Art der Steuerung	mechanische Steuerung
Innenbeleuchtung	Glühlampe
Schloss	vorhanden
Türanschlag	rechts wechselbar
Bruttogewicht	38 kg
Klimaklasse	SN
Kältemittel	R600A
Anschlusswert	120 W
Frequenz / Spannung	50 Hz / 220-240 V

Glastürkühlschrank - KB01G

mit statischer Kühlung

Brutto- / Nutzinhalt	66/50 ltr.
unverpackt in mm (B/T/H)	440/470/500
verpackt in mm (B/T/H)	495/560/530
Energieverbrauch 24 h	0,7 kWh

Allgemein:

Temperaturbereich	+3° C bis +10° C
Klimaklasse	N
FCKW-/FKW	frei
Tiefe bei geöffneter Tür	97 cm
Gewicht unverpackt	17 kg
Gewicht verpackt	18,5 kg
Elektrischer Anschluss	230 V / 50 Hz / 75 W
Sicherheitsbestimmung	CE
Isolier-Glastür / Verstellbare Voderfüße / Türanschlag wechselbar	

Gehäuse

weiß, Best.-Nr. FKU1800
anthrazit, Best.-Nr. FKU1800A

670,00 €
670,00 €

Dekorrahmen

weiß, Best.-Nr. FKUD
Aluminium, Best.-Nr. FKUDA

39,50 €
39,50 €

Edelstahlboden

mit CO₂-Halterung
Best.-Nr. BFKU

59,80 €

Temperaturbereich +2° C bis +11° C



Unterbaufähig!

670,-

2.2

Ausstattung:

Innenbeleuchtung, Temperaturregelung

Fassungsvermögen:
15 DIN 0,75 Liter Flaschen

Best.-Nr. KB01G

207,80 €



Temperaturbereich
+3° C bis +10° C

207,80

ohne Inhalt & Dekoration

2.5

Glastürkühlschrank - BC1-10 mit statischer Kühlung

Best.-Nr. BC 1-10

310,00 €

Temperaturbereich +3° C bis +10° C



ohne Inhalt & Dekoration

310,-

2.16

Brutto- / Nutzinhalt	150/122 ltr.
unverpackt in mm (B/T/H)	500/560/840
verpackt in mm (B/T/H)	530/600/890
Energieverbrauch 24 h	0,86 kWh

Allgemein:

Temperaturbereich	+3° C bis +10° C
Klimaklasse	N
FCKW-/FKW	frei
Tiefe bei geöffneter Tür	105,0 cm
Gewicht unverpackt	32 kg
Gewicht verpackt	35 kg
Elektrischer Anschluss	230 V / 50 Hz / 84 W
Sicherheitsbestimmung	CE

Isolier-Glastür / Verstellbare Voderfüße / Türanschlag wechselbar

Ausstattung:

Innenbeleuchtung, Temperaturregelung, Türschloss

Glastürkühlschrank - KS295GL mit statischer Kühlung

Best.-Nr. KS295GL

452,00 €

Temperaturbereich +4° C bis +10° C



ohne Inhalt & Dekoration

452,-

2.18

Brutto- / Nutzinhalt	280/221 ltr.
unverpackt in mm (B/T/H)	500/600/1430
verpackt in mm (B/T/H)	550/640/1470
Energieverbrauch 24 h	1,5 kWh

Allgemein:

Temperaturbereich	+4° C bis +10° C
Klimaklasse	N
FCKW-/FKW	frei
Tiefe bei geöffneter Tür	110,0 cm
Gewicht unverpackt	46 kg
Gewicht verpackt	51 kg
Elektrischer Anschluss	230 V / 50 Hz / 100 W
Sicherheitsbestimmung	CE

Isolier-Glastür / Verstellbare Voderfüße / Türanschlag wechselbar

Ausstattung:

Innenbeleuchtung, Temperaturregelung, Digital, LED-Display

Fassungsvermögen:
65 DIN 0,75 Liter Flaschen

Glastürkühlschrank - CD350-weiss mit statischer Kühlung

Best.-Nr. CD350-Weiss

862,00 €

Temperaturbereich
0° C bis +10° C



862,-

2.22

Brutto- / Nutzinhalt	350/320 ltr.
unverpackt in mm (B/T/H)	600/600/1730
verpackt in mm (B/T/H)	650/640/1790
Energieverbrauch 24 h	2,14 kWh

Allgemein:

Temperaturbereich	+0° C bis +10° C
Gewicht unverpackt	85 kg
Gewicht verpackt	91 kg
Elektrischer Anschluss	220-240 V / 50 Hz / 230 W
Sicherheitsbestimmung	TÜV / CE

Glastür / Verstellbare Voderfüße / Türanschlag wechselbar

Ausstattung:

Innenbeleuchtung, Umluftventilator, Verstellbare Gitterroste, Automatische Abtauung

Glastürkühlschrank - KS 800

Best.-Nr. KS 800

1.798,00 €

Temperaturbereich +2° C bis +7° C



Lieferzeit
ca. 1-3 Wochen

1.798,-

2.32

Nutzinhalt	780 ltr.
unverpackt in mm (B/T/H)	1.210/675/2.070
verpackt in mm (B/T/H)	1.280/720/2.150
Energieverbrauch 24 h	4,7 kWh

Allgemein:

Temperaturbereich	+2° C bis +7° C
Klimaklasse	N
FCKW-/FKW	frei
Gewicht unverpackt	200 kg
Gewicht verpackt	220 kg
Elektrischer Anschluss	230 V / 50 Hz
Sicherheitsbestimmung	TUV Nord

Doppeltür-Schiebetür / Verstellbare Voderfüße / Rollen vorne & hinten / Türanschlag wechselbar

Ausstattung:

Innenbeleuchtung, Leuchtdisplay, Digitale Temperaturregelung, Drahtabstellregale / verstellbar 5 von 5, Umluft Ventilatoren, Türschloss, Automatisches Türschließen, Türdichtung auswechselbar

Glastürkühlschrank - BC1-15 mit statischer Kühlung

Best.-Nr. BC 1-15

324,00 €

Temperaturbereich +7° C bis +15° C



Unterbaumodell

ohne Inhalt & Dekoration

324,-

2.38

Brutto- / Nutzinhalt	150/122 ltr.
unverpackt in mm (B/T/H)	500/545/840
verpackt in mm (B/T/H)	560/600/910
Energieverbrauch 24 h	0,86 kWh

Allgemein:

Temperaturbereich	+7° C bis 15° C
Klimaklasse	N
FCKW-/FKW	frei
Tiefe bei geöffneter Tür	105,0 cm
Gewicht unverpackt	30 kg
Gewicht verpackt	32 kg
Elektrischer Anschluss	230 V / 50 Hz / 84 W
Sicherheitsbestimmung	CE

Isolier-Glastür / Verstellbare Voderfüße / Türanschlag wechselbar

Ausstattung:

Innenbeleuchtung, Temperaturregelung

Fassungsvermögen:

40 DIN 0,75 Liter Flaschen

Glastürkühlschrank - CD350-Braun

Best.-Nr. CD 350-Braun

972,00 €

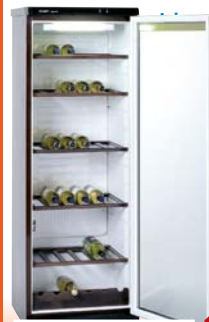

ohne Inhalt & Dekoration

972,-

2.16

Brutto- / Nutzinhalt	350/330 ltr.
unverpackt in mm (B/T/H)	600/600/1730
verpackt in mm (B/T/H)	650/640/1780
Energieverbrauch 24 h	1,5 kWh

Allgemein:

Temperaturbereich	+5° C bis +12° C
Klimaklasse	N
FCKW-/FKW	frei
Tiefe bei geöffneter Tür	110,0 cm
Gewicht unverpackt	73 kg
Gewicht verpackt	79 kg
Elektrischer Anschluss	230-240 V / 50 Hz / 210 W
Sicherheitsbestimmung	CE

Isolier-Glastür / Verstellbare Voderfüße / Türanschlag wechselbar

Ausstattung:

Innenbeleuchtung, Holzabstellregale verstellbar 5/5, Abtauautomatik

Fassungsvermögen:

105 DIN 0,75 Liter Flaschen



ohne Inhalt & Dekoration

Unser
TOP-
Angebot



898,-

2.62

Event-Kühltruhe mit Edelstahl Deckel & Schiebtüren

Best.-Nr. GT250ED

898,00 €

Temperaturbereich -8° C bis +8° C

Nutzinhalt	231 ltr.
unverpackt in mm (B/T/H)	1125/575/865
verpackt in mm (B/T/H)	1170/475/650
Energieverbrauch 24 h	1,9 kWh

Allgemein:

Kühlsystem	
Temperaturbereich	-8° C bis +8° C
Gehäusematerial	Metal Edelstahl
Farbe (siehe Bild)	farbig lackiert
Tür- / Deckelmaterial	Edelstahl
Material Ablageflächen	Edelstahl
Klimaklasse	N
Kältemittel	R600A
Nettogewicht	54 kg
Elektrischer Anschluss	230 V / 50 Hz / 185 W
Zertifikate	CE, RoHS

FCKW & FKW frei

Ausstattung:

Temperaturkontrolle, Trenngitter, 4 Mobilitätsräder

VisiCooler GCDC4-80

Best.-Nr. GCDC4-80S

518,00 €

Temperaturbereich +2° C bis +10° C



ohne Inhalt & Dekoration

518,-

2.69

Volumen	86 ltr.
Gewicht	37 kg
Maße in mm (B/T/H)	450/450/750
Energieverbrauch 24 Std.	2,0 kWh
Anschlusswert	130 W
Frequenz / Spannung	50 Hz / 230 V

Allgemein:

Temperaturbereich	2° C bis +10° C
Klimaklasse	N
Sicherheitsbestimmung, Zertifikate	CE, MEPS, RoHS
FCKW-/FKW	frei

Ausstattung:

Innenbeleuchtung, 4 Doppelglasscheiben, Umluftkühlung, Temperaturkontrolle, Automatische Abtauung, 3 verstellbare Regale, 2 Türen gerundet und separat abschließbar, 2 beleuchtete Displays

Unter-Thekenkühlschrank GCUC100

Best.-Nr. GCUC100-HD

678,00 €

Temperaturbereich +2° C bis +10° C



ohne Inhalt & Dekoration

678,-

2.71

Volumen	138 ltr.
Gewicht	42 kg
Außenmaße in mm (B/T/H)	600/520/900
Energieverbrauch 24 Std.	0,9 kWh
Anschlusswert	155 W
Frequenz / Spannung	50 Hz / 230 V

Allgemein:

Temperaturbereich	+2° C bis +10° C
Sicherheitsbestimmung, Zertifikate	CE, RoHS
FCKW-/FKW	frei
Klimaklasse / Kältemittel	N / R600A

Ausstattung:

Innenbeleuchtung, Umluft Ventilation, Digitale Temperaturkontrolle, Digitale Temperaturanzeige, Automatische Abtauung, Selbstschließende Flügel-Tür, Doppelglasscheiben aus Sicherheitsglas, Schloss mit 2 Schlüsseln / Tür, 2 höhenverstellbare Drahtgitterregale / Tür, 2 verstellbare Füße

Ausstattung Optional:

Branding (Tür & Körper), Branding (Scheibe), Edelstahl (Körper & Türen), Temperaturbereich -5° C bis +5° C

Unter-Thekenkühlschrank GCUC200

Best.-Nr. GCUC200-HD

758,00 €

Temperaturbereich +2° C bis +10° C



ohne Inhalt & Dekoration

758,-

2.72

Volumen	208 ltr.
Gewicht	59 kg
Außenmaße in mm (B/T/H)	900/520/900
Energieverbrauch 24 Std.	1,8 kWh
Anschlusswert	180 W
Frequenz / Spannung	50 Hz / 230 V

Allgemein:

Temperaturbereich	+2° C bis +10° C
Sicherheitsbestimmung, Zertifikate	CE, RoHS
FCKW-/FKW	frei
Klimaklasse / Kältemittel	N / R600A

Ausstattung:

Innenbeleuchtung, Umluft Ventilation, Digitale Temperaturkontrolle, Digitale Temperaturanzeige, Automatische Abtauung, Selbstschließende Flügel-Tür, Doppelglasscheiben aus Sicherheitsglas, Schloss mit 2 Schlüsseln / Tür, 2 höhenverstellbare Drahtgitterregale / Tür, 2 verstellbare Füße

Ausstattung Optional:

Branding (Tür & Körper), Branding (Scheibe), Edelstahl (Körper & Türen), Temperaturbereich -5° C bis +5° C

Unter-Thekenkühlschrank GCUC300

Best.-Nr. GCUC300-HD

1.138,00 €

Temperaturbereich +2° C bis +10° C



ohne Inhalt & Dekoration

1.138,-

2.73

Volumen	330 ltr.
Gewicht	63 kg
Außenmaße in mm (B/T/H)	1352/520/900
Energieverbrauch 24 Std.	2,5 kWh
Anschlusswert	270 W
Frequenz / Spannung	50 Hz / 230 V

Allgemein:

Temperaturbereich	+2° C bis +10° C
Sicherheitsbestimmung, Zertifikate	CE, RoHS
FCKW-/FKW	frei
Klimaklasse / Kältemittel	N / R600A

Ausstattung:

Innenbeleuchtung, Umluft Ventilation, Digitale Temperaturkontrolle, Digitale Temperaturanzeige, Automatische Abtauung, Selbstschließende Flügel-Tür, Doppelglasscheiben aus Sicherheitsglas, Schloss mit 2 Schlüsseln / Tür, 2 höhenverstellbare Drahtgitterregale / Tür, 2 verstellbare Füße

Ausstattung Optional:

Branding (Tür & Körper), Branding (Scheibe), Edelstahl (Körper & Türen), Temperaturbereich -5° C bis +5° C

MAXIMAX-Komplett-Kühltheke 1.600 mm

2 Kühlteile, 1 Becken

Thekenlänge: 1.600 mm
Fronten: anthrazit beschichtetes Feinblech
Abdeckung: 1.600 mm, 1 Becken links oder rechts Tropfmulde 1.000 x 300 mm incl. Ablaufverbindung
 Hochkantung = HK oder Wulstrand = W

Nutzhöhe
Züge: ca. 305 mm oben ca. 395 mm unten
Kältesatz: servicefreundlich, leicht zu wechseln, Kältemittel R134a, 250 W
Zubehör: Mischbatterie s. Seite 106, Beleuchtung und Zubehör optional s. Seite 76 im Hauptkatalog

steckerfertig, Fronten anthrazit, 2 Türabteile

Nutzhalt: z.B. 2 KEG Fässer ø 425 mm

1 Becken links
 250 W, Best.-Nr. MM16TTL **3.564,00 €**

1 Becken rechts
 250 W, Best.-Nr. MM16TTR **3.564,00 €**

Unser
TOP-Angebot



3.564,-

Weitere Theken im
Hauptkatalog 2010 ab Seite 68

3.21

Saladette 2 Türen

Made in Germany

GN 1/1, Korpus innen und außen Edelstahl.

Temperatur von +2° bis +12° C.



1.158,-

3.127

Ausschnitt für Aufnahme GN-Behälter mit 2-teiligem Schiebedeckel und Kunststoffschneidbrett.

Steckerfertig mit Umluftkühlung, automatischer Abtauung und Tauwasserverdunstung, elektronisches Thermostat.

Maße (L x T x H): 950 x 700 x 1170 mm
 Best.-Nr. ST2 **1.158,00 €**

Optional mit Fahrgestell (Mehrpreis) mit 4 Lenkrollen, davon 2 feststellbar, ø 0,75 mm

Mischbauweise gemäß DIN 1.4016, nicht rostender Edelstahl (erfüllt EN 10088-2)

Mobiltheke MT2

2-leitig mit Raum- und Durchlaufkühlung 80 L/h, CNS-Abdeckung mit Wulstrand und tiefgezogenem Tropfblech. 4 Lenkrollen (2 feststellbar).



3.798,-

3.118

Verkleidung: Türfronten und Maschinenteil in Edelstahl NIROSTA® (1.4016) mit „Silver Ice“-Beschichtung,

Optional: oben und unten Edelstahl-Schienen zum Einbringen von Werbepaneeelen mit 10 mm Stärke

Mit der eingebauten Durchlaufkühlung kann auch ein nicht vorgekühltes Fass sofort kalt gezapft werden.

Nutzhalt: 2 KEG-Fässer ø 425 mm
Maße: B/T/H 1.350/730/1.050 mm

Lieferung ohne Zapfsäule & Zubehör

Mobiltheke MT2
 Best.-Nr. MT2

3.798,00 €

Kantenschluss 6188 ERGO

Metall Chrom (Bild 1)
 Best.-Nr. 31A **37,80 €**

Graualuminium, pulverbeschichtet RAL 9007 Metall (Bild 2)
 Best.-Nr. B1155 **32,80 €**

Schwarz, Metall mit Kunststoffgehäuse RAL 9005 (Bild 3)
 Best.-Nr. B1156 **29,80 €**

Kloben verstellbar für alle ERGO Verschlüsse (Bild 4)
 Best.-Nr. 31B **3,80 €**



ab **29.80,-**

3.140

Auffliegender Verschluss 6180 PAB

Für Kühlraummöbel, Tresenbau, Gewerbekühlschränke, Frischhaltezellen usw. abschließbar, inklusive Kloben (verstellbar 19-32 mm) selbstsperrend.

Erfüllt Sicherheitsvorschriften nach EN 441-1-BGV D4 (vorm. VBG 20)

Material
 Zink-Druckguss

Metall Chrom
 Best.-Nr. 61 **38,80 €**



39.80,-

3.145

Bierbar BB900

Komplett steckerfertige, mobile Ausschanktheke mit 25 L/h Zahnpfeistung gleich nach dem Anstich eines UNGEKÜHLTEN Fasses! Bei Anstich eines gekühlten Fasses, unbegrenzter Durchlauf!

Ausstattung:
 Ausgestattet für 1 KEG ø 425 mm im Anstich Leistungsstarke Raum-Durchlauf-Kühlung mit ca. 280 Watt Kälteleistung (bei t₀ = -5° C)

Verkleidung, Türfronten und Maschinenteil in anthrazit beschichtetem Feinblech

Großvolumige, leicht wechselbare Hohlkammer-Steckdichtung

Energiesparende 45 mm Isolierung, 100% FCKW-frei, nahtlos in einem Stück druckgeschäumt

Boden in Stahlblech, spezialbeschichtet grau (N2PVA genoppt), inkl. Fassstoßkante

Stabiler Rahmen mit 4 Lenkrollen, 2 davon feststellbar

Arbeitsplatte in gebürstetem Edelstahl (1.4301)

Säulenbohrung ø 50 mm serienmäßig

Maschinenteil für 2 kg-Flasche CO₂

Optionen:

1-leitige Schanksäule, Tropfschale, Bierdruckanlage, CNS-Finish: Verkleidung in Edelstahl. NIROSTA® (1.4016) mit „Silver Ice“-Beschichtung

Abdeckung mit tiefgezogener Tropfmulde

Allgemein:
 Temperaturbereich +4° C bis +12° C
 Elektr. Anschluss 230 V / 50 HZ
 Elektr. Aufnahme 1,2 A
 Sicherung 16 A
 Kältemittel R 134a, 0,095 kg
 max. Umgebungstemperatur 32° C
 Schutzklasse IP22
 Abmessung (B/T/H) 900/600/1.014 mm
 Gewicht ca. 60 kg

Best.-Nr. BB900 **1.798,00 €**



1.798,-

3.116

Kühlraumtürverschluss

6000 Jumbo

Für Drehtüren, abschließbar, verwendbar für Links- und Rechtsanschlag

Erfüllt Sicherheitsvorschriften nach EN 441-1-BGV D4 (vorm. VBG 20)

Nicht vergessen: Türstärke und Türüberschlag angeben!



ab **118,-**

3.150

6000 Jumbo, mit Profilylinder verchromt

Best.-Nr. B1184C **118,00 €**

grau (RAL 7001) Best.-Nr. B1184G **132,00 €**

Schließkloben zu 6000 Jumbo

Für 44-58 mm Türüberschlag

verchromt Best.-Nr. B1184CK1 **29,80 €**

grau (RAL 7001) Best.-Nr. B1184GK1 **28,40 €**

Schließkloben zu 6000 Jumbo

Für 51-65 mm Türüberschlag

verchromt Best.-Nr. B1184CK2 **37,20 €**

grau (RAL 7001) Best.-Nr. B1184GK2 **33,80 €**

Gegenlager 13 mm zu 6000 Jumbo

Best.-Nr. B1184GL **2,80 €**

Innen- bzw. Notöffnung für 6000 Jumbo

Für 76-92 mm Türstärke

Best.-Nr. B1184Ö1 **14,80 €**

Innen- bzw. Notöffnung für 6000 Jumbo

Für 92-108 mm Türstärke

Best.-Nr. B1184Ö2 **15,80 €**

Optional

Schutz- und Innengriff Best.-Nr. B1184SI **8,80 €**

U-Platte für Innengriff, (grün), 6,5 mm Best.-Nr. B1184U1 **1,80 €**

Unterlegscheibe für Innenöffnung, (grün), 5,0 mm Best.-Nr. B1184U2 **2,80 €**

Abdeckplatten für Spülbecken



49.80

3.171

CNS gelocht, mit Arretierungsstiften.

Für Becken:

460 x 345 mm, Best.-Nr. 22401 **49,80 €**

500 x 300 mm, Best.-Nr. 22402 **49,80 €**

400 x 400 mm, Best.-Nr. 22403 **49,80 €**

CNS gelocht, mit Arretierungsstiften, mit Ausschnitt für Eilfix-Spülautomat und Unterspülung.

Für Becken:

Ausschnitt links

500 x 300 mm, Best.-Nr. 22404 **49,80 €**

460 x 445 mm, Best.-Nr. 22506 **49,80 €**

Ausschnitt rechts

500 x 300 mm, Best.-Nr. 22405 **49,80 €**

460 x 445 mm, Best.-Nr. 22406 **49,80 €**

Ausschnitt links oder rechts

400 x 400 mm, Best.-Nr. 22308 **49,80 €**

Spülbecken aus Chromnickelstahl



ab **55.80**

3.168

mit Ablaufprägung 1 1/2" und Einschweiß-auflegerand nicht poliert! (ohne Ab- und Überlaufventil)

Spülbecken

400/400/300 mm tief Best.-Nr. 12303 **96,00 €**

500/300/300 mm tief Best.-Nr. 13301 **96,00 €**

Gastronorm

330/300/200 mm tief Best.-Nr. 12201 **59,80 €**

300/240/200 mm tief Best.-Nr. 12202 **55,80 €**

Tropfbleche

Tropfbleche aus Chromnickelstahl matt zum Aufsetzen, Schlitzbleche

250 x 160 x 20 mm Best.-Nr. 22304 **25,00 €**

300 x 200 x 27 mm Best.-Nr. 22306 **32,40 €**

440 x 195 x 27 mm Best.-Nr. 22307 **40,30 €**

440 x 275 x 27 mm Best.-Nr. 22301 **47,60 €**

500 x 200 x 27 mm Best.-Nr. 22605 **48,20 €**

500 x 250 x 27 mm Best.-Nr. 22606 **52,00 €**

700 x 300 x 27 mm Best.-Nr. 22603 **70,40 €**



ab **25.00**

3.163

Tropfbleche

aus Chromnickelstahl zum Einlassen mit Schlitzblech, komplett mit Ablauf-Stutzen.

Sonderanfertigungen möglich.



ab **55.40**

3.165

Außenmaße mit Rand

440 x 240 mm, Best.-Nr. 22601 **55,40 €**

480 x 313 mm, Best.-Nr. 22602 **59,80 €**

Einlass-Tropfblech

aus Chromnickelstahl für Gläserdusche

mit Schlitzblech, komplett mit Ablauf-Stutzen.

Lieferung ohne Gläserdusche, bitte separat bestellen

Gläserdusche

zum Einbau aus CNS mit Kunststoff Teller, zum Wasseranschluss

Ideal für die Abkühlung und Befeuchtung von Gläsern vor dem Zapfen. Erleichtert den Zapfvorgang.

Gläserdusche Best.-Nr. B492 **31,20 €**

Dichtungssatz für Gläserdusche. Best.-Nr. B492D **3,00 €**

Best.-Nr. B492TS **12,00 €**

Einlass-Tropfblech Außenmaße mit Rand 480 x 313 mm, Best.-Nr. 22602GD **67,60 €**



67.60

3.166



31.20

3.167

Spülwannenablaufventil mit Dichtung und Gegenmutter

1 1/2" Best.-Nr. 3207 **5,00 €**

1 1/4" Best.-Nr. 3211 **5,00 €**



5.00

Standrohr aus CNS

eine Seite 1 1/2" Gummikonus andere Seite 1 1/4" Gummikonus

270 mm lang Best.-Nr. B437 **4,80 €**

175 mm lang, für Gastronorm-Spülbecken Best.-Nr. B407 **4,20 €**



ab **4.20**

3.169

Preise netto ab Lager + gesetzl. MwSt. - Mindestbestellwert aus Sonderaktion 250,- Euro netto. Verkauf solange der Vorrat reicht. Technische Änderungen und Irrtum vorbehalten.

Klapptheken

Leichte Bauart aus Chromnickelstahl. Kinderleicht auf- und abgebaut. Abdeckung wird auf Untergestell aufgelegt. Lieferung ohne Wasserarmatur. Geprägte Chromnickelstahl-Abdeckung mit Wulstrand und Riffelteil, unempfindliche Oberfläche - ledergenarbt zum Auflegen auf Untergestell Edelstahl, Arbeitshöhe 900 mm. Verblendungen weiß. Bohrungen für Wasserhahn, Schanksäule oder Schlauchdurchführung werden nach Wunsch eingebracht.



3.160

Lagergestell für 10 Klapptheken

Lagergestell Stahl-Verzinkt für 10 Klapptheken (Untergestelle ohne Becken) (Bild 3)
Best.-Nr. LG10KT **378,00 €**

Lieferzeit ca. 8-12 Arbeitstage



3.161



Großer Vorteil
Alle Zwischenmaße (Breite) sind möglich, zum Preis der nächst höheren Abmessung.



Lieferzeit ca. 8-12 Arbeitstage

Die folgenden zwei Produkte sind ab Lager - jedoch nur in der beschriebenen Ausführung - lieferbar:

Klapptheke 2.000 x 700 mm ohne Becken, ohne Bohrung
Best.-Nr. 20S **1.120,00 €**

Klapptheke 2.000 x 700 mm 1 Einhängbecken links, ohne Säulenbohrung, mit Kaltwasser-Hahnbohrung
Best.-Nr. 20EHB1LS **1.274,00 €**

Die nachfolgenden Produkte haben eine Lieferzeit von ca. 8 - 12 Arbeitstagen

Type 1, bitte angeben: Becken links/rechts, Abdeckung abnehmbar.

1.000 x 700 mm ohne Becken
Best.-Nr. 10 **1.090,00 €**

1.000 x 700 mm 1 Einhängbecken
Best.-Nr. 10EHB1 + (L/R) **1.254,00 €**

1.000 x 700 mm 1 Einschweißbecken
Best.-Nr. 10ESB1 + (L/R) **1.336,00 €**

1.000 x 700 mm 2 Einhängbecken
Best.-Nr. 10EHB2 (mittig) **1.438,00 €**

1.000 x 700 mm 2 Einschweißbecken
Best.-Nr. 10ESB2 (mittig) **1.598,00 €**

Säulenbohrung ohne Aufpreis möglich.

Type 2, bitte angeben: Becken links/rechts, Abdeckung abnehmbar

1.500 x 700 mm ohne Becken
Best.-Nr. 15 **1.166,00 €**

1.500 x 700 mm 1 Einhängbecken
Best.-Nr. 15EHB1 + (L/R) **1.330,00 €**

1.500 x 700 mm 1 Einschweißbecken
Best.-Nr. 15ESB1 + (L/R) **1.412,00 €**

1.500 x 700 mm 2 Einhängbecken
Best.-Nr. 15EHB2 + (L/R) **1.514,00 €**

1.500 x 700 mm 2 Einschweißbecken
Best.-Nr. 15ESB2 + (L/R) **1.676,00 €**

Säulenbohrung ohne Aufpreis möglich.

Type 3, bitte angeben: Becken links/rechts, Abdeckung abnehmbar

2.000 x 700 mm ohne Becken
Best.-Nr. 20 **1.242,00 €**

2.000 x 700 mm 1 Einhängbecken
Best.-Nr. 20EHB1 + (L/R) **1.406,00 €**

2.000 x 700 mm 1 Einschweißbecken
Best.-Nr. 20ESB1 + (L/R) **1.488,00 €**

2.000 x 700 mm 2 Einhängbecken
Best.-Nr. 20EHB2 + (L/R) **1.590,00 €**

2.000 x 700 mm 2 Einschweißbecken
Best.-Nr. 20ESB2 + (L/R) **1.752,00 €**

Säulenbohrung ohne Aufpreis möglich.

Chromnickelstahl Schantischabdeckungen

CNS-Schantischabdeckung

Alle Abdeckungen sind aus Edelstahl VA-mattgeschliffen 1,00 mm stark, mit Riffelblechprägung und mit Holzplatte (Span) unterfüttert (Feuchtigkeitsschutzanstrich). Die Tiefe des Riffelteils inklusive Keilrille beträgt 300 mm. Stärke der Abdeckung 50 mm. Lieferung inklusive Ablaufventil und Standrohr je Becken. Auf Wunsch auch VA-DS-ledergenarbt lieferbar (0,8 mm stark).

ACHTUNG großer Vorteil:

Alle Zwischenmaße (Breite) sind möglich, zum Preis der nächst höheren Abmessung.

Bei Bestellung bitte angeben:

1. Becken links/Becken rechts
2. Rundum Wulstrand/Hinten Hochkantung (35 mm) sonst Wulstrand
3. Ohne Säulenbohrung/Mit Säulenbohrung (Ø und Position der Bohrung)
4. Tiefe der Abdeckung 665/700/750 mm

Lieferbare Abdeckungen, Spülbecken links oder rechts (L/R):

Zwischenmaße bis 1.600 mm
ohne Becken, Best.-Nr. 16 **718,00 €**
mit 1 Becken, Best.-Nr. 16 (L/R) 1 **964,00 €**
mit 2 Becken, Best.-Nr. 16 (L/R) 2 **1.228,00 €**

Zwischenmaße bis 1.800 mm
ohne Becken, Best.-Nr. 18 **798,00 €**
mit 1 Becken, Best.-Nr. 18 (L/R) 1 **1.044,00 €**
mit 2 Becken, Best.-Nr. 18 (L/R) 2 **1.308,00 €**

Zwischenmaße bis 2.400 mm
ohne Becken, Best.-Nr. 24 **878,00 €**
mit 1 Becken, Best.-Nr. 24 (L/R) 1 **1.122,00 €**
mit 2 Becken, Best.-Nr. 24 (L/R) 2 **1.386,00 €**

Zwischenmaße bis 2.800 mm
ohne Becken, Best.-Nr. 28 **996,00 €**
mit 1 Becken, Best.-Nr. 28 (L/R) 1 **1.232,00 €**
mit 2 Becken, Best.-Nr. 28 (L/R) 2 **1.498,00 €**

Zwischenmaße bis 3.000 mm
ohne Becken, Best.-Nr. 30 **1.044,00 €**
mit 1 Becken, Best.-Nr. 30 (L/R) 1 **1.288,00 €**
mit 2 Becken, Best.-Nr. 30 (L/R) 2 **1.552,00 €**



3.162

Fassvorkühler für KEG-Fässer

aus Galvalume

Außen und innen galvalume = verzinktes Stahlblech, Boden Stahlblech grau spezial beschichtet N2PVA genoppt. Super-Isolierung 56 mm, FCKW-frei.

Verstellbare Füße, auswechselbare Dichtungen. Anlieferung zerlegt auf Palette. Montagezeit 5 Minuten.

Fassbox ohne Kühlgerät, Maße: B/T/H

Für 2 Fässer, 1160/670/1085 mm

Best.-Nr. 2FASSVZ

1.120,00 €

Für 4 Fässer, 1160/920/1085 mm

Best.-Nr. 4FASSVZ

1.016,00 €

Für 6 Fässer, 1560/920/1085 mm

Best.-Nr. 6FASSVZ

1.134,00 €

Für 8 Fässer, 1880/920/1085 mm

Best.-Nr. 8FASSVZ

1.248,00 €

Für 10 Fässer, 2300/920/1085 mm

Best.-Nr. 10FASSVZ

1.718,00 €

Steckfertiges Kühlaggregat,

thermostatisch gesteuert mit Digitalanzeige

für Soll- oder Ist-Temperatur. Automatische Tauwasserverdunstung. Höhe: ca. 337 mm

Aufsatzkühler für 2 bis 8 Fässer

Best.-Nr. STFAUF

748,00 €

Verstärkter Aufsatzkühler für 10 Fässer

Best.-Nr. STFAUFV

936,00 €

Alu-Zink-Klarlack versiegelt



Korpus Innenhöhe: 980 mm, auch für 2 x 30 L KEG übereinander zuzüglich Anstich für das obere Fass

ab 1.016,-

4.1



ab 748,-

4.3

Nassmüllkühler

für 240 Liter Mülltonne

Außen und innen verzinkt, Boden in Stahlblech spezialbeschichtet grau (N2PVA genoppt)

Seiten, Rückwand und Decke in Alu-Zink Klarlack (1.0242) versiegelt.

Mülleinwurfklappe, verstellbare Füße, Auffahrrampe, Ausschnitt für Aggregat in rechter Seitenwand

Lieferung inklusive
Seitenkühler in Edelstahl

Für eine 240 Liter Mülltonne

Maße B/T/H: 720/870(über Tür)/1.295

Breite über Seitenkühlgerät: + 320 mm

Best.-Nr. KC720VZ 2.562,00 €

Für zwei 240 Liter Mülltonnen

Maße B/T/H: 1.420/870(über Tür)/1.295

Breite über Seitenkühlgerät: + 320 mm

Best.-Nr. KC1420VZ 2.882,00 €

Für drei 240 Liter Mülltonnen

Maße B/T/H: 2.020/870(über Tür)/1.295

Breite über Seitenkühlgerät: + 320 mm

Best.-Nr. KC2020VZ 3.366,00 €

Nassmüllkühler

für 240 Liter Mülltonne

Außen und innen Edelstahl.

Boden, Seiten, Rückwand und Decke in Edelstahl (1.4301)

Mülleinwurfklappe, verstellbare Füße, Auffahrrampe, Ausschnitt für Aggregat in rechter Seitenwand

Lieferung inklusive
Seitenkühler in Edelstahl

Für eine 240 Liter Mülltonne

Maße B/T/H: 720/870(über Tür)/1.295

Breite über Seitenkühlgerät: + 320 mm

Best.-Nr. KC720CN 3.068,00 €

Für zwei 240 Liter Mülltonnen

Maße B/T/H: 1.420/870(über Tür)/1.295

Breite über Seitenkühlgerät: + 320 mm

Best.-Nr. KC1420CN 3.378,00 €

Für drei 240 Liter Mülltonnen

Maße B/T/H: 2.020/870(über Tür)/1.295

Breite über Seitenkühlgerät: + 320 mm

Best.-Nr. KC2020CN 3.850,00 €



ab 2.562,-

4.9



ab 3.068,-

4.10

Lieferzeit ca. 2 Wochen

Lieferzeit ca. 2 Wochen

**Unser
TOP-
Angebot**

Kühlräume mit 80 mm PU-Isolierung

aus leicht montier- und zerlegbaren Modulen in Sandwichbauweise, für Rauminhalte von 2,94 m³ bis 1000 m³ bestehend aus Boden-, Decken- und Wandpaneelen, Türeinheit, Eckfeilern, sowie Lichtschalter und Lampe.

Lichtes Türmaß: 800 x 1850 mm.

Die Paneele sind hergestellt in Vergusswärmedämmung (Polyurethanschaum) mit

0,5 mm starkem feuerverzinktem Blechstahl mit 70 µm starker Schutzfolie aus Polyäthylen beschichtet.

**Bodenpaneele mit strukturiertem
Edelstahl 1,2 mm stark.**

Professionelle Nut- Federverbindung für schnelle Montage (Demontage).

Türanschlag links oder rechts, Türschloss mit Notöffnung innen.

Für die Montage der Kühlräume sind keine Spezialwerkzeuge erforderlich.

Bei Nachrüstung einer Türrahmenheizung bitte beachten: Max. 20 Watt/m

Voraussetzung für eine ordnungsgemäße Montage der Kühlräume ist ein ebener und planer Boden.



Lieferzeit ca. 1-2 Wochen

Standard-Kühlzellen mit 80 mm PU-Isolierstärke

Kälteaggregat siehe nachstehend

4,59 m³ Nutzvolumen

B/T/H: Außenmaß 1660/1660/2200

Lichtes Maß Tür DIN links/rechts 1850 x 800 mm

Best.-Nr. KNK-4,59 **2.598,00 €**

6,61 m³ Nutzvolumen

B/T/H: Außenmaß 1960/1960/2200

Lichtes Maß Tür DIN links/rechts 1850 x 800 mm

Best.-Nr. KNK-6,61B **2.858,00 €**

11,02 m³ Nutzvolumen

B/T/H: Außenmaß 1960/3160/2200

Lichtes Maß Tür DIN links/rechts 1850 x 800 mm

Best.-Nr. KNK-11,02C **3.950,00 €**

11,75 m³ Nutzvolumen

B/T/H: Außenmaß 2560/2560/2200

Lichtes Maß Tür DIN links/rechts 1850 x 800 mm

Best.-Nr. KNK-11,75B **4.048,00 €**

ab **2.598,-**

4.12

**Unser
TOP-
Angebot**

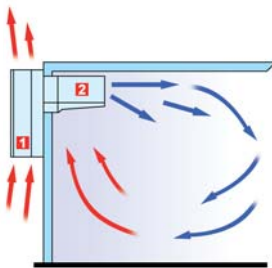

Polair Blockaggregate

Die Kältemaschinen sind als Blockaggregate „POLAIR Standard“ verfügbar. Sie sind für Kühlräume mit einem Rauminhalt bis 53 m³ bei einer Umgebungstemperatur von +10 bis +45°C.

Gehäuse aus verzinktem Metall mit Polymerbeschichtung stellt einen zuverlässigen Schutz gegen Korrosion und mechanische Einwirkungen sicher.

Einfache Montage, Anschluss und Betrieb, keine Fachkenntnisse bei Mitarbeitern (außer Splitanlage) erforderlich.

PC-gestützte Testierung und Kontrolle der Betriebszustände vor der Zuordnung der Identifikationsnummer für jedes Blockaggregat.

Möglichkeit zur Zuschaltung von Kühlraumbeleuchtung

NKA111

Best.-Nr. NKA111

1.528,00 €

NKA113

Best.-Nr. NKA113

1.656,00 €

NKA218

Best.-Nr. NKA218

1.834,00 €



ab **1.528,-**

4.13

Auswahltabelle - Blockaggregate Baureihe „MM“ Q = Kälteleistung in Watt – V = Kühlraumvolumen

Raum-temp.	Umgebungs-temp.	NKA111		NKA113		NKA218	
		Q	V	Q	V	Q	V
+10°C	20°C	1.362	12,5	1.659	17,4	2.280	25,2
	25°C	1.296	12,1	1.579	16,3	2.175	24,1
	30°C	1.229	11,3	1.497	15,0	2.067	22,6
	35°C	1.159	10,4	1.412	13,9	1.955	21,3
	40°C	1.087	9,4	1.324	12,5	1.840	19,8
+5°C	45°C	1.014	8,5	1.234	11,3	1.722	18,3
	20°C	1.194	10,8	1.470	14,6	2.024	22,1
	25°C	1.133	10,0	1.396	13,6	1.926	20,9
	30°C	1.070	9,3	1.318	12,5	1.825	19,6
	35°C	1.003	8,5	1.238	11,4	1.720	18,1
0°C	40°C	939	7,6	1.156	10,3	1.612	16,6
	45°C	871	6,8	1.071	9,3	1.501	15,1
	20°C	1.039	8,9	1.295	12,1	1.785	19,0
	25°C	983	8,1	1.225	11,1	1.693	17,8
	30°C	924	7,4	1.152	10,3	1.598	16,5
	35°C	864	6,6	1.076	9,3	1.499	15,1
	40°C	802	6,1	998	8,4	1.398	13,6
	45°C	738	5,4	918	7,3	1.293	12,1

Thekenverdampfer Friga-Bohn

inklusive Tropfschale

Polyester beschichtete Lamellen, lackiertes Gehäuse aus galvanisiertem Stahlblech, Verschraubung aus Edelstahl, Aluminium Querstromgebläse.

Friga-Bohn EVB C1

Kälteleistung: 240 W (R404A / DT1 = 10K)

Best.-Nr. EVBC1

228,00 €

228,-



5.3

Thekenverdampfer Friga-Bohn

inklusive Tropfschale

Polyester beschichtete Lamellen, lackiertes Gehäuse aus galvanisiertem Stahlblech, Verschraubung aus Edelstahl, Aluminium Querstromgebläse.

Friga-Bohn EVB C2

Kälteleistung: 410 W (R404A / DT1 = 10K)

Best.-Nr. EVBC2

252,00 €

252,-



5.4

ASPERA

Verflüssigungssätze

Komplette Kälteaggregate für Normal und Tiefkühlung in allen Leistungsbereichen für Kühlmöbel, Kühlzellen etc.

Bestehend aus Verdichter, Sammler und Verflüssiger mit Universal Lüfter.

Lieferung inkl. Schuko Stecker, Absperrventilen und Schutzgasfüllung.

Zuverlässige und bewährte Aspera Technik Für den Austausch oder zur Neumontage geeignet

Hoch und Niederdruckbereich, für Expansionsventil Betrieb. Leistungsauswahl siehe Tabelle, bei Umgebungstemperatur 32°C

DIE VERFLÜSSIGERLÜFTER SIND REGELBAR.



ab

450,-

5.2

Normalkühlung

Hochdruckaggregate 230 / 1 / 50

Typ Best.-Nr.	Kältemittel	Leistungsaufnahme in Watt	Abmessungen in mm			Stromaufnahme in Ampere	Kälteleistung in Watt bei Verdampfungstemperatur einsetzbar von +5°C bis -15°C			Preise
			Breite	Tiefe	Höhe		0°C	-5°C	-10°C	
HA007Y1041	R134a	251	300	450	270	1,9	508	424	349	450,00 €
HA008Y1041	R134a	281	300	450	270	2,0	605	507	420	494,00 €
HA010Y1041	R134a	323	330	480	295	2,4	739	611	499	546,00 €
HA014Y1041	R134a	463	330	480	295	3,3	963	806	669	599,80 €
HUCY17A	R134a	498	330	500	292	3,6	1.055	866	682	668,00 €
HUCY20A	R134a	591	385	490	297	4,2	1.239	1.015	813	706,00 €
HUCY26A	R134a	728	385	490	345	5,1	1.729	1.413	1.126	806,00 €
HUCY34A	R134a	915	430	490	372	4,8	2.050	1.763	1.494	886,00 €
HA006Z1041	R404A	382	330	480	295	2,3	651	557	477	482,00 €
HA007Z1041	R404A	415	330	480	295	2,7	717	608	511	490,00 €
HA015Z1011	R404A	784	385	490	297	4,7	1.159	979	800	604,00 €
HA017Z1011	R404A	905	385	490	345	4,5	1.365	1.156	952	752,00 €
HA020Z1011	R404A	998	385	490	345	4,7	1.744	1.477	1.222	796,00 €
HA021Z1011	R404A	1.032	385	490	345	4,5	1.933	1.625	1.338	808,00 €
HA026Z1011	R404A	1.265	430	490	372	6,0	2.271	1.915	1.578	936,00 €
HA032Z1011	R404A	1.623	530	630	450	3,5	3.176	2.681	2.212	1.144,00 €

Tiefkühlung

Niederdruckaggregate 230 / 1 / 50

Typ Best.-Nr.	Kältemittel	Leistungsaufnahme in Watt	Abmessungen in mm			Stromaufnahme in Ampere	Kälteleistung in Watt bei Verdampfungstemperatur einsetzbar von -20°C bis -40°C			Preise
			Breite	Tiefe	Höhe		-25°C	-30°C	-40°C	
LA009Z1041	R404A	411	330	480	482	2,7	393	313	246	550,00 €
LA012Z1041	R404A	568	330	500	292	3,6	502	405	323	598,00 €
LUCN20A	R404A	829	330	500	292	4,1	698	561	430	776,00 €
LUCN34A	R404A	1.300	385	490	345	6,5	1.113	889	674	980,00 €

Kühlraumverdampfer Friga-Bohn

Kompakte Ausführung, weißes ABS-Gehäuse, MF-Lamellen mit Polyester finish, 1 Ventilator. Korrosionsgeschütztes Gehäuse.

Friga-Bohn MF2

Kälteleistung: 400 W (R404A / DT1 = 8 K)

Best.-Nr. MF2

238,00 €

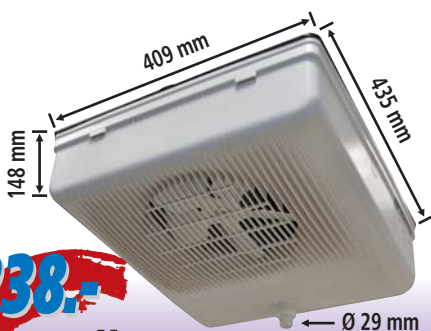

5.5

Kühlraumverdampfer Friga-Bohn

Kompakte Ausführung, weißes ABS-Gehäuse, MF-Lamellen mit Polyester finish, 2 Ventilatoren. Korrosionsgeschütztes Gehäuse.

Friga-Bohn MF4

Kälteleistung: 790 W (R404A / DT1 = 8 K)

Best.-Nr. MF4

280,00 €

Friga-Bohn MFE4, elektrische. Abtauung

Kälteleistung: 640 W (R404A / DT1 = 8 K)

Best.-Nr. MFE4

314,00 €



5.6

Kühlraum Hochleistungsverdampfer Friga-Bohn

Kompakte Ausführung, weißes ABS-Gehäuse, MF-Lamellen mit Polyester finish, 3 Ventilatoren. Korrosionsgeschütztes Gehäuse.

Friga-Bohn MR210R

Kälteleistung: 2.060 W (R404A / DT1 = 8 K)

Best.-Nr. MR210R

590,00 €

Friga-Bohn MRE210E

Kälteleistung: 1.660 W (R404A / DT1 = 8 K)

Best.-Nr. MRE210E (elektr. Abtauung)

768,00 €



5.7

Maschinenkonsole Schwerlast

mit integrierter Wasserwaage

inklusive 4 Schwingungsdämpfer. **Hochwertige Ausführung.** Ohne Befestigungsschrauben. 2 mm Stahl, feuerverzinkt, pulverbeschichtet. Haltetraversen verstellbar. Für Kälte-Klimaanlagen.

Maße (B/T/H): 750/480/420 mm
Tragkraft: ca. 140 kg



Best.-Nr. MK1 **29,60 €**
Vierpack (Preis pro Stück)
Best.-Nr. MK1-4 **28,60 €**
Sechserpack (Preis pro Stück)
Best.-Nr. MK1-6 **27,80 €**

ab **27,80 €**
5.8

Maschinenkonsole Schwerlast

mit integrierter Wasserwaage

inklusive 4 Schwingungsdämpfer. **Hochwertige Ausführung.** Ohne Befestigungsschrauben. 2 mm Stahl, feuerverzinkt, pulverbeschichtet. Haltetraversen verstellbar. Für Kälte-Klimaanlagen.

Maße (B/T/H): 1.000/600/420 mm
Tragkraft: ca. 140 kg



Best.-Nr. MK2 **39,80 €**
Vierpack (Preis pro Stück)
Best.-Nr. MK2-4 **38,60 €**

ab **38,60 €**
5.9

Kupferrohr

ohne Isolierung nach EN 12735-1, metrisch

25 m Rolle/VE einzeln in Plastikfolie mit Endstopfen verpackt.

Die Kupferrohrpreise sind stark Rohstoff-abhängig – wir behalten uns eine Preis-anpassung sowohl nach oben als auch nach unten vor.



Kupferrohr (Preis je meter)
6 x 1 mm, Best.-Nr. CU6 **2,74 €**
10 x 1 mm, Best.-Nr. CU10 **4,74 €**
12 x 1 mm, Best.-Nr. CU12 **5,74 €**
16 x 1 mm, Best.-Nr. CU16 **7,80 €**

ab **2,74 €**
5.10

Isoliertes Kupferrohr

nach EN 12735-1, metrische Ausführung

Isolierung: Einsatzbereich von -45°C bis +100°C
Brandschutzzertifizierung: DIN 4102, B2
Wärmeleitfähigkeit: 0,040 W/(m*K)

UV Beständig, 25 m Ring/VE einzeln im Karton mit Endstopfen verpackt.

Die Kupferrohrpreise sind stark Rohstoff-abhängig – wir behalten uns eine Preis-anpassung sowohl nach oben als auch nach unten vor.



Kupferrohr (Preis je meter)
6 x 1 mm, Best.-Nr. CUI6 **3,58 €**
10 x 1 mm, Best.-Nr. CUI10 **5,48 €**
12 x 1 mm, Best.-Nr. CUI12 **6,56 €**
16 x 1 mm, Best.-Nr. CUI16 **9,26 €**

ab **3,58 €**
5.11

Doppelseitiges Isoliertes Kupferrohr

nach EN 12735-1, metrische Ausführung

Isolierung: Einsatzbereich von -45°C bis +100°C
Brandschutzzertifizierung: DIN 4102, B2
Wärmeleitfähigkeit: 0,040 W/(m*K)

UV Beständig, 25 m Ring/VE einzeln im Karton mit Endstopfen verpackt.

Die Kupferrohrpreise sind stark Rohstoff-abhängig – wir behalten uns eine Preis-anpassung sowohl nach oben als auch nach unten vor.



Kupferrohr (Preis je meter)
10 x 1 mm + 6 x 1 mm, Best.-Nr. CUI10-6 **7,60 €**
12 x 1 mm + 6 x 1 mm, Best.-Nr. CUI12-6 **8,86 €**
16 x 1 mm + 10 x 1 mm, Best.-Nr. CUI16-10 **13,18 €**

ab **7,60 €**
5.12

Isolierschläuche B1

Flexible Rohrisolierung aus synthetischem Kautschuk für den Einsatz im Kälte- und Klimabereich Länge der Schläuche: 2 m, Brandklassifizierung: B1, Farbe: Schwarz, Diffusionswiderstandszahl: μ 7.000

Abnahme nur VE, Preise pro lfm.

9 mm Wandstärke	Best.-Nr.	Preis
12 mm i.D., VE:	234 m 9-12	0,90 €
15 mm i.D., VE:	192 m 9-15	0,92 €
18 mm i.D., VE:	166 m 9-18	0,92 €
28 mm i.D., VE:	98 m 9-28	1,20 €
42 mm i.D., VE:	60 m 9-42	1,56 €
13 mm Wandstärke	Best.-Nr.	Preis
18 mm i.D., VE:	118 m 13-18	1,48 €
28 mm i.D., VE:	78 m 13-28	1,76 €
42 mm i.D., VE:	48 m 13-42	2,72 €



ab **0,90 €**
5.13

Lieferzeit ca. 5 Arbeitstage

Armaflex Klebeband

15 m Rolle

zur Selbstmontage von Pythons selbstklebend, B2

Preis pro Rolle

Rollenmaß: 15 m x 50 mm x 3 mm.

Farbe: schwarz



Armaflex Klebeband
Best.-Nr. 22 **12,80 €**
12 Rollen (Preis pro Rolle)
Best.-Nr. 22-12 **11,98 €**

ab **11,98 €**
5.15

Selbstklebendes Isolierband

schwarz, 10 m Rolle.

Flexibler, geschlossenzelliger Schaumstoff auf Basis synthetischen Kautschuks. Brandschutzklasse B2. Rücken mit Gitternetz und Haftkleberbeschichtung. -45°C bis +105°C.

Rollenmaß: 10 m x 50 mm x 3 mm.

Farbe schwarz.



Selbstklebendes Isolierband
Best.-Nr. 22B **7,60 €**
24 Rollen, (Preis pro Rolle)
Best.-Nr. 22B24 **6,60 €**

ab **6,60 €**
5.16

Selbstklebendes Isolierband

creme weiss, 10 m Rolle.

Flexibler, geschlossenzelliger Schaumstoff auf Basis synthetischen Kautschuks. Brandschutzklasse B2. Rücken mit Gitternetz und Haftkleberbeschichtung. -45°C bis +105°C.

Rollenmaß: 10 m x 50 mm x 3 mm.

Farbe Kautschuk natur.

Ideal für Klima



ab **6.60**
5.17

Selbstklebendes Isolierband

Best.-Nr. 22BC

7,60 €

24 Rollen (Preis pro Rolle), Best.-Nr. 22BC24 6,60 €

Selbstklebendes Isolierband

rein weiss, 10 m Rolle.

PE-Ausführung. Rücken mit Gitternetz und Haftkleberbeschichtung.

-50°C bis +80°C.

Rollenmaß: 10 m x 50 mm x 3 mm.

Farbe rein weiß.

Keine Brandschutzklassifizierung!

Ideal für Klima



ab **6.60**
5.18

Selbstklebendes Isolierband

Best.-Nr. 22BW

7,60 €

24 Rollen (Preis pro Rolle), Best.-Nr. 22BW24 6,60 €

Kupfermuffen

10 Stück je VE, Preis pro Stück



ab **0.20**
5.19

Kupfermuffe

6 mm, Best.-Nr. CUM6

0,40 €

8 mm, Best.-Nr. CUM8

0,46 €

10 mm, Best.-Nr. CUM10

0,46 €

12 mm, Best.-Nr. CUM12

0,20 €

16 mm, Best.-Nr. CUM16

0,32 €

Kupferbogen 90°

10 Stück je VE, Preis pro Stück



ab **0.44**
5.20

Kupferbogen

10 mm, Best.-Nr. CUB10

0,60 €

12 mm, Best.-Nr. CUB12

0,44 €

16 mm, Best.-Nr. CUB16

0,62 €

Kupfer T-Verbinder

10 Stück je VE, Preis pro Stück



ab **0.66**
5.21

T-Verbinder

6 mm, Best.-Nr. CUT6

1,22 €

8 mm, Best.-Nr. CUT8

1,28 €

10 mm, Best.-Nr. CUT10

1,22 €

12 mm, Best.-Nr. CUT12

0,66 €

16 mm, Best.-Nr. CUT16

0,98 €

T-Verbinder 10-6 -10 mm

Best.-Nr. CUT10-6

3,48 €

Messing Überwurfmutter

Preise pro Stück.

Achten Sie auf die verschiedenen Verpackungseinheiten



ab **0.62**
5.22

7/16" x 6 mm, VE 100 Stück

Best.-Nr. ÜM6-6 0,62 €

3/4" x 10 mm, VE 50 Stück

Best.-Nr. ÜM12-10 1,66 €

5/8" x 6 mm, VE 50 Stück

Best.-Nr. ÜM10-6 1,12 €

3/4" x 12 mm, VE 50 Stück

Best.-Nr. ÜM12-12 1,54 €

5/8" x 8 mm, VE 50 Stück

Best.-Nr. ÜM10-8 1,14 €

7/8" x 12 mm, VE 25 Stück

Best.-Nr. ÜM15-12 2,08 €

5/8" x 10 mm, VE 50 Stück

Best.-Nr. ÜM10-10 1,06 €

7/8" x 16 mm, VE 25 Stück

Best.-Nr. ÜM15-16 1,92 €

Schraderventil komplett

Kappe mit integriertem Schlüssel, 7/16" Gewinde, Lötanschluss, incl. Ventil.



ab **2.56**
5.23

Schraderventil mit 6 mm Kupferrohr (Bild 1)

Best.-Nr. SCHV

4,66 €

Schraderventil (Bild 2)

Best.-Nr. SCHVOCR

2,56 €

Schraderansatzventil / Einstechventil

Zur Druckmessung/Befüllung von Kälte- Klimaanlagen komplett mit Schraderventil und Kappe, passend für Rohre 6 mm, 8 mm und 10 mm.



ab **23.00**
5.24

Schraderansatzventil

Best.-Nr. SCHVE

23,00 €

Schauglas

mit Innen- und Außengewinde (Bild 1)

7/16" UNF (für 6 mm CU-Rohr)

Best.-Nr. SG6IA

13,40 €

5/8" UNF (für 10 mm CU-Rohr)

Best.-Nr. SG10IA

15,40 €

3/4" UNF (für 12 mm CU-Rohr)

Best.-Nr. SG12IA

16,60 €

7/8" UNF (für 15 mm CU-Rohr)

Best.-Nr. SG15IA

20,80 €



ab **13.40**

Schauglas

mit Lötanschluss (Bild 2)

Schauglas 6 mm

Best.-Nr. SG6L

17,00 €

Schauglas 10 mm

Best.-Nr. SG10L

16,60 €



ab **16.60**
5.26

Trockner-Schauglas-Kombi mit Schraubgewinde

TSK mit Filtertrockner FT082

7/16" UNF (für 6 mm CU-Rohr)

Best.-Nr. TSK6 31,20 €

TSK mit Filtertrockner FT083

5/8" UNF (für 10 mm CU-Rohr)

Best.-Nr. TSK10 31,20 €

TSK mit Filtertrockner FT164

3/4" UNF (für 12 mm CU-Rohr)

Best.-Nr. TSK12 37,80 €

Trockner-Schauglas-Kombi mit Lötanschluss

TSK mit Filtertrockner FT082

mit 6 mm Lötanschluss

Best.-Nr. TSK6S 31,40 €

TSK mit Filtertrockner FT083

mit 10 mm Lötanschluss

Best.-Nr. TSK10S 31,40 €



ab **31.20**
5.27

Preise netto ab Lager + gesetzl. MwSt. - Mindestbestellwert aus Sonderaktion 250,- Euro netto. Verkauf solange der Vorrat reicht. Technische Änderungen und Irrtum vorbehalten.

Filter-Trockner mit Schraubgewinde

7/16" UNF (für 6mm CU-Rohr) 052	Best.-Nr. FT052	11,00 €
5/8" UNF (für 10mm CU-Rohr) 053	Best.-Nr. FT053	11,00 €
7/16" UNF (für 6mm CU-Rohr) 082	Best.-Nr. FT082	14,00 €
5/8" UNF (für 10mm CU-Rohr) 083	Best.-Nr. FT083	14,00 €
3/4" UNF (für 12mm CU-Rohr) 084	Best.-Nr. FT084	17,80 €
7/16" UNF (für 6mm CU-Rohr) 162	Best.-Nr. FT162	19,20 €
5/8" UNF (für 10mm CU-Rohr) 163	Best.-Nr. FT163	19,20 €
3/4" UNF (für 12mm CU-Rohr) 164	Best.-Nr. FT164	19,20 €
7/8" UNF (für 15mm CU-Rohr) 165	Best.-Nr. FT165	21,00 €



Unser
TOP-Angebot

ab **9,30**
5.25

Filter-Trockner mit Lötanschluss

6 mm Lötanschluss 032S	Best.-Nr. FT032S	9,30 €
6 mm Lötanschluss 052S	Best.-Nr. FT052S	11,10 €
6 mm Lötanschluss 082S	Best.-Nr. FT082S	14,20 €
10 mm Lötanschluss 083S	Best.-Nr. FT083S	14,20 €

Thermostatisches Castel Expansionsventil

Verdampfungstemperaturbereich
-40°C bis +10°C,
Austauschbarer Düsenersatz
(kompatibel mit gängigen Düsenersatz-
sätzen verschiedener Hersteller, z. B.
Danfoss).
Lieferung ohne Düsenersatz.
Inklusive praktischer Fühlerschelle.



Unser
TOP-Angebot

**Bördelausführung mit
innerem Druckausgleich**
SAE Bördel 3/8" und 1/2"
R134a, Best.-Nr. EB-TN2 42,40 €
R404A / R507, Best.-Nr. EB-TS2 42,40 €

**Bördelausführung mit
äußerem Druckausgleich**
SAE Bördel 3/8" und 1/2" sowie 1/4"
R134a, Best.-Nr. EB-TEN2 69,80 €
R404A / R507, Best.-Nr. EB-TES2 69,80 €

**Lötanschluss mit
innerem Druckausgleich**
SAE Bördel 3/8" und 12 mm Löt.
R134a, Best.-Nr. EL-TN2 42,40 €
R404A / R507, Best.-Nr. EL-TS2 42,40 €

**Lötanschluss mit
äußerem Druckausgleich**
SAE Bördel 3/8" und 12 mm sowie 6 mm Löt.
R134a, Best.-Nr. EL-TEN2 69,80 €
R404A / R507, Best.-Nr. EL-TES2 69,80 €

Düsen- sätze	Düsenwahl, Leistung in KW -40°C > +10°C			Preis
	R22 R407C	R134a	R404A R507	
D-0X	0,50	0,40	0,38	15,20 €
D-00	1,00	0,90	0,70	15,20 €
D-01	2,50	1,80	1,60	15,20 €
D-02	3,50	2,60	2,10	15,20 €
D-03	5,20	4,60	4,20	15,20 €
D-04	8,00	6,70	6,00	15,20 €
D-05	10,50	8,60	7,70	15,20 €
D-06	15,50	10,50	9,10	15,20 €

Castel Magnetventil

inklusive Spule 230 V ohne Stecker



ab **28,60**
5.28

Bördelverschraubung	
6 mm, Best.-Nr. MV6B	28,60 €
10 mm, Best.-Nr. MV10B	32,50 €
12 mm, Best.-Nr. MV12B	43,60 €
15 mm, Best.-Nr. MV15B	61,20 €

Lötanschluss	
6 mm, Best.-Nr. MV6L	32,40 €
10 mm, Best.-Nr. MV10L	35,00 €
12 mm, Best.-Nr. MV12L	48,80 €
15 mm, Best.-Nr. MV15L	71,00 €

Stecker passend für Magnetventile
6-15 mm inklusive 3 m Anschlusskabel
Best.-Nr. MVS 8,76 €

Ersatz Magnetspule Castel
passend für Magnetventil 6-15 mm
Best.-Nr. EMVS 10,12 €

Pressostat Ranco

Modell O 160H6703 NA

Niederdruckschalter, Ausführung: ND
Schaltsinn: schließt (1+4) und öffnet
(1+2) bei Druckanstieg

Arbeitsbereich: -0,3 - 7 bar
Schaltdifferenz: 0,6 - 4 bar
Max. zulässiger Prüfdruck: 20 bar



Pressostat Ranco
Best.-Nr. PR6703 46,80 €

ab **46,80**
5.30

Pressostat Ranco

Modell O 160H6758 HA

Bauteilgepr. Hochdruckschalter nach DIN 32733
Ausführung: DWK, Schaltsinn: ND schließt (1+4)
und öffnet (1+2) bei Druckanstieg

Arbeitsbereich: 7 - 30 bar
Schaltdifferenz: 3 - 8 bar
Max. zulässiger Prüfdruck: 35 bar



Pressostat Ranco
Best.-Nr. PR6758 54,00 €

ab **54,-**
5.31

Pressostat Ranco

Modell O 160H4758 DA

Kombinierter Hoch- und Niederdruckschalter HD,
bauteilgeprüft nach DIN 32733. Ausführung:
DWK, Schaltsinn: ND schließt (1+4) und öffnet
(1+2) bei Druckanstieg

Arbeitsbereich: -0,3 - 7 bar
Schaltdifferenz: 0,6 - 4 bar
Max. zulässiger Prüfdruck: 20 bar



Pressostat Ranco
Best.-Nr. PR4758 72,00 €

ab **72,-**
5.32

Rührwerksmotor

groß (Bild 1)

Type EBM MQ045-CA01-18, komplett mit Stecker und Flügel. Wellenhöhe 180 mm, Gesamthöhe 255 mm.

Best.-Nr. 16406

70,00 €



Rührwerksmotor

klein (Bild 2)

komplett mit Stecker und Flügel, Wellenhöhe 110 mm, Gesamthöhe 175 mm

Best.-Nr. 16306

35,80 €

ab **35,80**

Ventilatorflügel

Kunststoff

26° Neigung, saugend, mittlere Schränkung

Ideal für den Kundendienst, da unempfindlich gegen Unwucht



Ventilatorflügel

150 mm Ø, Best.-Nr. VF150 4,32 €

170 mm Ø, Best.-Nr. VF170 4,80 €

200 mm Ø, Best.-Nr. VF200 5,26 €

250 mm Ø, Best.-Nr. VF250 6,66 €

ab **4,32**

Thermostat

für Heizen oder Kühlen

Fronttafeleinbau, Thermostatsteuerung. Mikroprozessor gesteuert Zweipunktregler mit Fühler, 230 Volt Anschlussspannung, LAE Modell (LTR-5CSRE)

Maße: B/T/H 77/77/35 mm

Ausschnitt: B/H 71/29 mm

Fühler: 1 x PTC 1000, 2 Leiter

Messbereich: -50°C bis +150°C.

1 Relaisausgang 8 A, 240 Volt,

cosj = 1. Genauigkeit 1°K

Auflösung: 1°C



Best.-Nr. B790

63,60 €

63,60

Universalkühlstellenregler

für Tiefkühlung Typ DR2

Fronttafeleinbau, 230 Volt Versorgungsspannung

PTC/NTC-Fühler-Kompatibel somit ideal für den Service/ Kundendienst da kein aufwendiger Fühlerwechsel notwendig

Maße: B/T/H 60/77/35 mm

Ausschnitt: B/H 71/29 mm

Fühler: 2 x NTC

Messbereich: -45°C bis +66°C.

1 Relaisausgang Kompressor 16 A,

1 Relaisausgang Verdampferlüfter,

1 Relaisausgang Heizung



Best.-Nr. DR2

63,00 €

63,00

Lüfter-Motor

Pabst Typ 4650 N, 230 V

18 W für diverse Kühlgeräte

Best.-Nr. T25

19,20 €

NMB Typ 4715MS-23T-B5A-DD00

15 W für diverse Kühlgeräte, mit Thermoschutz

Best.-Nr. T34

11,60 €



Anschlusskabel

ca. 600 mm

für Pabst und NMB Lüfter

Best.-Nr. T25AK

3,20 €

ab **11,60**

Thermostat

+1°C bis +11°C für Trockenkühlblöcke

und steckfertige Geräte mit Trockenkühlblock.

Best.-Nr. B308

11,80 €



Thermostat

Eis bis +12°C

für Wasserbadmaschinen

Best.-Nr. B309

12,20 €

ab **11,80**

Universalmotor

mit 5 verschiedenen Befestigungspunkten

230 Volt, UpM 1300, ca. 50 cm Kabel



5 Watt, 0,2 A

Best.-Nr. MVN5

18,40 €

11 Watt, 0,23 A

Best.-Nr. MVN10

19,60 €

16 Watt, 0,45 A

Best.-Nr. MVN16K

22,60 €

25 Watt, 0,68 A

Best.-Nr. MVN25

27,60 €

ab **18,40**

Universalkühlstellenregler

für Normalkühlung Typ DR1

Fronttafeleinbau, 230 Volt Versorgungsspannung



PTC/NTC-Fühler-Kompatibel somit ideal für den Service/ Kundendienst da kein aufwendiger Fühlerwechsel notwendig

Maße: B/T/H 60/77/35 mm

Ausschnitt: B/H 71/29 mm

Fühler: 1 x NTC

Messbereich: -45°C bis +66°C.

1 Relaisausgang Kompressor 16 A

Best.-Nr. DR1

47,80 €

47,80

Abtasterthermostat

mit Alarmfunktion eliwel ID 961/A

Fronttafeleinbau, Thermostatsteuerung, zeitgebundene Abtauzyklen. Fühlereingang PTC oder NTC (über Parameter). 230 V AC, Relaisausgang 8 (3) A

Maße: B/T/H 77/60/35 mm

Ausschnitt: B/H 71/29 mm.

Fühler: 1,5 m, 2 Leiter, Genauigkeit besser

als 0,5% des Skalenbereichs. -50°C bis +90°C



Best.-Nr. B998

55,80 €

Copy-Card (Schnellprogrammierung)

Best.-Nr. B999

25,40 €

55,80

Dixell Kühlstellenregler

„Universal - R3“, lässt sich über 2 Parameter auf verschiedene Herstellertypen einstellen (LAE, SAE, ELIWELL, INTEK, Teddington, Every Control, CAREL, usw.)

UNIVERSAL-R3, 12 V AC / DC. Abtauregler mit 2x PTC/NTC Eingang, 3 x Relais (8A) Verdichter, Abtaung und Gebläse, 1 x Alarm-Relais (8A) auch als Hilfsrelais konfigurierbar, 1 x konfigurierbarer digitaler Eingang.

Trafo und Fühler separat bestellen.

Dixell Regler Universal-R3

Best.-Nr. B1186 124,00 €

Trafo TF3 3VA 230/12 V zu R3

Best.-Nr. B1186TR 9,60 €

Fühler (Sonde) NTC zu R3

Best.-Nr. B1186F 7,60 €

Best.-Nr. DR2

63,00 €

124,-

Stickstoff Druckminderer

Zur Befüllung von Kälte und Klimaanlage

für vorgeschriebene Druckproben sowie für Spülvorgänge und Schutzgasfüllungen. Inkl. Flaschenfüllanzeige, Einsatzbereich bis zu 40 bar. Ausschließlich für Stickstoff geeignet.

Lieferung inkl. Adapter 7/16"



Stickstoff Druckminderer

Best.-Nr. B1238

212,00 €

212,-

Vakuumpumpe für Kälte- und Klimatechnik

Vakuumpumpe, 1-stufig

TW - 1 D, 50 Hz / 230 V,
75 micron (0,1 mbar)
Universal-Schlauchanschlüsse
für 7/16" / 5/8", incl. Öl

Best.-Nr. VAPU **256,00 €**



Vakuumpumpe, 2-stufig

TW - 2 D, 50 Hz / 230 V,
15 micron (0,02 mbar)
Universal-Schlauchanschlüsse
für 7/16" / 5/8", incl. Öl

Best.-Nr. VAPU-2 **324,00 €**

ab **256,-**
5.52/53

Monteurhilfe für Kältetechniker

2 Wege Manometer, komplett
im Koffer, mit farbigen
Druckschläuchen.



Monteurhilfe

Für Kältemittel R134a, R404A,
R407C, R22

Best.-Nr. MH **152,00 €**

Für Kältemittel R410a

Best.-Nr. MH2 **164,00 €**

ab **152,-**
5.54/55

Kälte-Knarre

original, umschaltbar, 34 Zähne.

Zur Betätigung von Absperrventilen. 1/4" 6,3 DIN 320 / ISO
1174. Innenvierkant im Knarrenkopf: 6,5 (1/4") und 8 mm
(5/16") Innenvierkant im Griff 8,5 9,5 (3/8") und 13 mm.

Ausführung: Vernickelt und verchromt, hochglanzpoliert
Werkstoff: Vanadium EXTRA.



Kälte-Knarre

Best.-Nr. B1213 **116,00 €**

116,-
5.57

Expander-Satz

komplett mit Expanderköpfen für 10, 12, 15, 16, 18, 22 mm
weiches Kupfer, Aluminium, mit Entgrater, im Metallkoffer.

Zur Herstellung normgerechter Präzisionsmuffen. Durch den
Einsatz von Expanderwerkzeugen werden Kosten für Fittings-,
Lagerhaltung und Beschaffung erheblich reduziert. Leichtgängiges
Expanderkopfgewinde garantiert schnellen Kopfwechsel.



Expander-Satz

Best.-Nr. B1211 **430,00 €**

430,-
5.58

Biegezange für Kupferrohr

Biegezange für 6/8/10mm (1/4", 5/16", 3/8" UNF)
Kupferrohr für einen Biegewinkel bis 90°.



Biegezange

Best.-Nr. BZ **35,20 €**

35,20
5.59

Rohrabschneider für Kupferrohr mit Ersatzklinge im Griff

3 - 32 mm (1/8" - 1 1/4"). Mit Entgrater



Rohrabschneider für Kupferrohr

Best.-Nr. B1210 **32,40 €**

32,40
5.60

Rohrabschneider

ROTHENBERGER

Mini Cut Pro

3 - 16 mm (1/8 - 5/8") 1a Qualität, für Kupfer, Messing,
Aluminium, dünnwandig geglähten Stahl. Handliche Bauform
mit sehr kleinem Arbeitsradius. Mühelose Druckregulierung
durch großen Rändelkopf und handliche Bauform. Zwei
Stützrollen mit Einstich für bördelnahen Schnitt.



Rohrabschneider

Best.-Nr. B1216-16 **27,00 €**

27,00

5.61

Rohrabschneider

ROTHENBERGER

Mini Cut

6 - 22 mm (1/4 - 7/8") 1a Qualität, für Kupfer, Messing,
Aluminium, dünnwandig geglähten Stahl. Handliche Bauform
mit sehr kleinem Arbeitsradius. Mühelose Druckregulierung
durch großen Rändelkopf und handliche Bauform. Zwei
Stützrollen mit Einstich für bördelnahen Schnitt.



Rohrabschneider

Best.-Nr. B1216-22 **28,20 €**

28,20

5.62

Entgrater

Gratfix HHS/universal
„Rothenberger“

1a Qualität, zum schnellen Entgraten
von Kanten, Rohren und Blechen.
Klingen auswechselbar.



Entgrater

Best.-Nr. B1219 **25,80 €**

25,80

5.63

Innen- und Außenentgrater „Rothenberger“

ROTHENBERGER

1a Qualität, für Rohre von 4 - 36 mm. Müheloses und
schnelles Entgraten. Für Kupfer-, Stahl- und Edelstahlrohre.
Geschliffene Schneiden aus gehärtetem Spezialstahl.



Innen- und Außenentgrater

Best.-Nr. B1218 **12,80 €**

12,80

5.64

Rollgabelschlüssel

ROTHENBERGER

Chrome Vanadium

Gesenkgeschmiedet, verchromt und poliert. Präzises Arbeiten,
Rolle mit Rechtsgang. Leichtgängig und robust. Minimalstes
Spiel in den Gleitführungen.

L = Länge, SW = Spannweite

6", L = 160 mm, SW = 20 mm

Best.-Nr. RGS6 **27,80 €**

8", L = 210 mm, SW = 25 mm

Best.-Nr. RGS8 **35,60 €**

10", L = 250 mm, SW = 29 mm

Best.-Nr. RGS10 **51,60 €**

12", L = 300 mm, SW = 34 mm

Best.-Nr. RGS12 **88,40 €**

15", L = 380 mm, SW = 44 mm

Best.-Nr. RGS15 **134,40 €**



ab **27,80**
5.65

Rothenberger

ROTHENBERGER

Taumel Bördelgerät

Extrem hochwertig - komplett im Koffer. Zur Herstellung von
Präzisions - Einfachbördeln 45° an Kupferrohren von 6 bis 18 mm.

- Kein „verlieren der Bördelbacken“ möglich
- Hergestellt aus geschmiedetem Stahl
- Federbelastete Rutschkupplung
- Selbstjustierende Matrice
- Bördelkonus exzentrisch in
Nadellagern geführt
- Bewährte Qualität von
Rothenberger - lange Lebensdauer



Bördelgerät

Best.-Nr. B1217 **256,00 €**

256,-
5.66

Super Fire

3 Hot Box komplett im Koffer

Ergonomisches Heavy Duty Lötgerät. Ideal für den Service und Kundendienst, aber auch für umfangreiche Montagearbeiten geeignet.

Für den Betrieb mit Mapp Gaskartuschen. Sofort einsatzbereit, 100% zuverlässig, auch im Freien bei windigen Verhältnissen.

- Inklusive Flammreflektor für schwer zugängliche Stellen
- 2,5 Std. löten mit einer Gaskartusche
- Anwendbar in jeder Position (360°)
- Extrem hohe Flammtemperatur Lange Lebensdauer
- Zuverlässige Piezo-Zündung (bis zu 30.000 Zündungen)
- Hartlöten bis 28 mm, Weichlöten bis 35 mm

Super Fire
Best.-Nr. B1221

276,00 €



Mappgas Ersatzflaschen

Spezial Gasmischung für Hochleistungs-lötarbeiten, Brenntemperaturen bis 2.400°C

- Inhalt 750 ml, 670 gr. Gewicht, 7/16" Anschlussgewinde
- 33% längere Brenndauer als Propan
- 35% schnellere Brenntemperatur als Propan
- Gesundheitlich unbedenklich, enthält kein Butadien
- Extreme Flammtemperaturen
- Garantiert höchste Brennleistung
- TÜV geprüfte Alu Monoblockflasche

Best.-Nr. B1222 (pro Flasche)

22,80 €



Unser
TOP-Angebot



276,-

ROTHENBERGER



Gefahrgut!
Transport nur per Spedition!

UN3161 - Verflüssigtes Gas, entzündbar, N.A.G. 2 (B/D)

5.67

Profi Kleinschweißgerät

18 teiliges Set

Allgas 2.000 PS 0,5 / 2 Basic. Tragbares Montage Lötgerät mit 2,5 meter Schlauchpaket und großer 2 Liter Sauerstoff Stahlflasche (gefüllt) u. Propan Kleinflasche 0,5 kg (leer).

- Hochwertiger Druckminderer
- Zum Hartlöten von Eisen, Stahl, Blech, Rohren und NE Metallen
- Kompakte und handliche Anlage für den mobilen Baustellen- und Service-Einsatz.

Profi Kleinschweißgerät
Best.-Nr. B1220

814,00 €



Gefahrgut!
Transport nur per Spedition!

UN1072 - Sauerstoff, verdichtet, 2 (5.1), E

814,-

5.68

ROTHENBERGER



Flaschenanschlussadapter

für Kältemittelflaschen

- Hochwertiges Messing
- Mit Füllanschluss
- Dichtung
- 1/4 Zoll SAE M

Flaschenanschlussadapter

Best.-Nr. B1223

22,80 €

Ersatzdichtung

Best.-Nr. B1223D

0,60 €

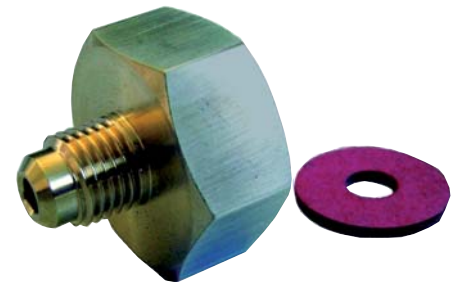

22.80

5.69

ROTHENBERGER

Sil-fos™ Hartlot BrazeTec - Silber-Kupfer-Phosphor Lot.

Zum Löten von Kupfer- u. Kupferlegierungen. Selbstfließende Eigenschaften beim Löten von Kupfer. Für Betriebstemperaturen von -55° bis +150° C.

Stäbe Vierkant 500 x 2 mm

Preis je VE.

Wir behalten uns bei Lot eine Preisanpassung vor!

Sil-fos 2, DIN EN 1044

1 kg, Best.-Nr. B1212-2

54,80 €

Sil-fos 5, DIN EN 1044

1 kg, Best.-Nr. B1212-5

97,80 €

Sil-fos 15, DIN EN 1044

1 kg, Best.-Nr. B1212-15

206,60 €



ab **54.80**

5.70

Sil-fos™ Hartlot BrazeTec CoMet 4404 U

Flussmittelumanteltes niedrigschmelzendes Silberhartlot mit sehr guten Fließigenschaften. Geeignet für beliebige Stähle, Kupfer und Kupferlegierungen, Nickel- und Nickellegierungen. Für Betriebstemperaturen -200° bis +200° C. Geeignet für dynamische Belastungen. Es kann für alle Flammlötverfahren eingesetzt werden. Stabkern 2 mm Vierkant, 500 mm lang

Preis je VE.

Wir behalten uns bei Lot eine Preisanpassung vor!

Sil-fos Hartlot Comet 44040-DIN EN1044

1 kg, Best.-Nr. B1212-F

439,00 €



439,-

5.71

Leak Lock Dichtmasse

Abdichtende Rohrverbindungspaste für Schraubverbindungen, Flanschverbindungen, Dichtungs- bzw. Packungs- und Anfügeflächen. Die harzhaltige und dauerflexibel bleibende, mit einer Bürste aufzutragende Paste haftet auf den Innenflächen und füllt die Hohlräume. Sie eignet sich hervorragend für Metall und Kunststoffwerkstoffe, die extremen Schwankungen, Temperaturen von -73° C bis +204° C und Ultrahochvakuum bis 688 bar (10.000 PSI) ausgesetzt sind. „Leak Lock“ dichtet eine Vielfalt an Chemikalien, einschließlich aller Kältemittel (FKW, HFKW, HFCKW, PROPAN). Erdölzeugnisse, Erd- und technische Gase, Dampf, Wasser, Pressluft usw. ab. Verwenden Sie Alkohol als Reinigungsmittel vor dem Auftragen.

Tube: 39 ml

39 ml, Best.-Nr. B1214-39

5,40 €

Kunststoffbehälter

474 ml, Best.-Nr. B1214-474

48,20 €



5.40

5.72

Lecksucherspray

400 ml für Kälteanlagen

FKW und CKW frei zum Auffinden undichter Stellen bei Druckluft- und Gasleitungs-Systemen. Kälttestabil bis -15°C, biologisch abbaubar. Verdächtige Stelle einsprühen, Blasenbildung zeigt Leck an, auch feinste Haarrisse. Anwendung bei allen Gas- und Druckluftleitungen, Armaturen, Ventilen, Rohrleitungen, Gasflaschen, Schraubverbindungen, Druckbehältern, sowie bei Luft- und Druckluftbremsen. Kann auch bei allen brennenden Gasen eingesetzt werden.

Lecksucherspray

Best.-Nr. PF1K

4,30 €



4.30

5.73

Kolbenschankhahn

SK-265-014

Komplett mit Rosette und Kontermutter. Gewindestutzen wahlweise 15/23/30/55/70 mm, mit Schaumtaste. 10 mm Auslauf.



verchromt

NW 7 mm, Best.-Nr. B780 **29,60 €**
NW 10 mm, Best.-Nr. B781 **29,60 €**

Messing

NW 7 mm, Best.-Nr. B78 **29,60 €**
NW 10 mm, Best.-Nr. B783 **29,60 €**

Reinigungsadapter

Best.-Nr. 6302B **2,90 €**

Dichtungssatz

Best.-Nr. B784 **1,50 €**

29.60 6.1

Kolbenschankhahn

SK-016-077

Komplett mit Rosette und Kontermutter. Gewindestutzen wahlweise 15/23/30/55/70 mm, mit Schaumtaste.



verchromt

NW 7 mm, Best.-Nr. B170 **36,80 €**
NW 10 mm, Best.-Nr. B171 **36,80 €**

Messing

NW 7 mm, Best.-Nr. B172 **36,80 €**
NW 10 mm, Best.-Nr. B173 **36,80 €**

Reinigungsadapter

Best.-Nr. 6302B **2,90 €**

Dichtungssatz

Best.-Nr. B352 **1,60 €**

36.80 6.2

Kompensatorschankhahn mit Schaumtaste

SK-196-002

Edelstahlkompensator, komplett mit Rosette und Kontermutter, Gewinde 35 mm. Auslauf schwarz. Der Schankhahn ist selbstschließend. Umbau auf nicht selbstschließend ist durch Herausnahme der Schließfeder möglich.



Kompensatorschankhahn

Verchromt, Best.-Nr. B214235 **41,80 €**
Vergoldet, Best.-Nr. B215235 **54,80 €**

Reinigungsadapter

Best.-Nr. 6302B **2,90 €**

Dichtungssatz

Best.-Nr. R131 **3,50 €**

41.80 6.3

Kompensator-schankhahn mit Schaumtaste

SK-196-002

Edelstahlkompensator, komplett mit Rosette und Kontermutter, Gewinde 55 mm. Auslauf schwarz.

Der Schankhahn ist selbstschließend. Umbau auf nicht selbstschließend ist durch Herausnahme der Schließfeder möglich.



Kompensatorschankhahn

Verchromt, Best.-Nr. B214Z **49,80 €**
Vergoldet, Best.-Nr. B215Z **49,80 €**

Reinigungsadapter

Best.-Nr. 6302B **2,90 €**

Dichtungssatz

Best.-Nr. R131 **3,50 €**

49.80 6.4

Kompensatorschankhahn Micro-Matic

SK-016-080

komplett mit Rosette und Kontermutter, Auslauf CNS, mit Schaumtaste, Gewinde ca. 55 mm.



Kompensatorschankhahn

Verchromt, Best.-Nr. 1305 **54,80 €**
Messing poliert, Best.-Nr. 1306 **54,80 €**

Reinigungsadapter

Best.-Nr. 6302B **2,90 €**

Dichtungssatz

Best.-Nr. B351 **2,00 €**

54.80 6.5

Kompensator-schankhahn Z 200

SK-196-002

Auslauf Kunststoff schwarz, mit Schaumtaste. Gewindestutzen ca. 85 mm.



Kompensatorschankhahn

Verchromt, Best.-Nr. B427 **55,80 €**
Vergoldet, Best.-Nr. B428 **68,00 €**

Reinigungsadapter

Best.-Nr. 6302B **2,90 €**

Dichtungssatz

Best.-Nr. R103 **3,50 €**

55.80 6.6

Kolbenschankhahn Modell 350

SK-196-004

aus Chromnickelstahl

poliert oder CNS vergoldet, mit Schaumtaste. Gehäuse, Kolben und 55 mm Gewinde CNS.



CNS

NW 7 mm, Best.-Nr. B562 **70,20 €**
NW 10 mm, Best.-Nr. B566 **70,20 €**

CNS Gold

NW 7 mm, Best.-Nr. B563 **84,80 €**
NW 10 mm, Best.-Nr. B567 **84,80 €**

Reinigungsadapter

Best.-Nr. 6302B **2,90 €**

Dichtungssatz

Best.-Nr. B806 **4,60 €**

70.20 6.7

Kolbenschankhahn V20

SK-168-013

Gehäuse CNS poliert, matt oder CNS vergoldet. Mit Schaumtaste. Gehäuse, Kolben und Gewinde aus CNS. Gewindestutzen 55 mm.



CNS poliert

NW 7 mm, Best.-Nr. B1136 **82,00 €**

CNS matt

NW 7 mm, Best.-Nr. B1136M **82,00 €**

CNS Gold

NW 7 mm, Best.-Nr. B1137 **98,00 €**

Reinigungsadapter

Best.-Nr. 6302B **2,90 €**

Dichtungssatz

Best.-Nr. B1138 **5,00 €**

82.00 6.8

Kugelschankhahn Modell Sputnik für Kaltgetränke

SK-301-001

aus Chromnickelstahl nur in NW 7 mm lieferbar Gehäuse CNS poliert oder vergoldet Gewindestutzen 35 oder 55 mm G 5/8".



Kugelschankhahn, NW 7 mm

35 mm, CNS poliert
Best.-Nr. B1230-35 **79,80 €**

55 mm, CNS poliert
Best.-Nr. B1230-55 **79,80 €**

35 mm, CNS vergoldet
Best.-Nr. B1231-35 **92,80 €**

55 mm, CNS vergoldet
Best.-Nr. B1231-55 **92,80 €**

79.80 6.9

Kompensatorschankhahn Modell 300

SK-196-003

aus Chromnickelstahl

Gehäuse und Auslauf in einem Guss in CNS, poliert oder CNS vergoldet. Mit Schaumtaste. Gehäuse, Kolben und Gewinde aus CNS. Gewindestutzen 55 mm. Mit CNS Kompensator.



Kompensatorschankhahn

CNS, Best.-Nr. B564 **93,80 €**
CNS GOLD, Best.-Nr. B565 **103,00 €**

Reinigungsadapter

Best.-Nr. 6302B **2,90 €**

Dichtungssatz

Best.-Nr. R103 **3,50 €**

93.80 6.10

Kompensator-schankhahn Z 500

SK-196-003

Gehäuse und Auslauf in einem Guss in CNS poliert oder CNS vergoldet. Mit Schaumtaste. Gehäuse, Kolben und Gewinde aus CNS. Gewindestutzen 75 mm. Mit langem Kunststoff-Kompensator.



Kompensatorschankhahn

CNS, Best.-Nr. B685 **93,80 €**
CNS GOLD, Best.-Nr. B686 **99,80 €**

Reinigungsadapter

Best.-Nr. 6302B **2,90 €**

Dichtungssatz

Best.-Nr. R103 **3,50 €**

93.80 6.11

Kompensator-schankhahn V10

SK-168-013

aus Chromnickelstahl

Gehäuse CNS-polier, matt oder vergoldet. Mit Schaumtaste. Gehäuse, Kolben, Kompensator und Gewinde aus CNS. Gewindestutzen 55 mm.



CNS poliert

Best.-Nr. B1025 **96,40 €**

CNS matt

Best.-Nr. B1025M **103,40 €**

CNS Gold

Best.-Nr. B1026 **109,60 €**

96.40 6.12

Kompensator-schankhahn CMB

für 36 mm Hahnlochbohrung

5/8" Anschluss für Bier, mit Schaumtaste

Achtung:
Flachdichtende Tülle verwenden!



Kompensatorschankhahn

Schwarz / Chrom
Best.-Nr. B1193 **61,40 €**

Reinigungsadapter
Best.-Nr. 6303A **4,70 €**

Dichtungssatz
Best.-Nr. B1098 **5,00 €**

61.40
6.14

SK-168-002

Kompensator-schankhahn

Modell Speedy X transparent

mit einem schwimmenden Edelstahl-Kompensator



Kompensatorschankhahn transparent

Chromfarbig
Best.-Nr. B1027 **72,80 €**

Gelbgoldfarbig
Best.-Nr. B1028 **73,20 €**

Reinigungsadapter
Best.-Nr. 6302B **2,90 €**

Dichtungssatz
Best.-Nr. B1098 **5,00 €**

72.80
6.15

SK-168-007

Kompensator-schankhahn CM 100

Kunststoff

schwarz manuell, mit Kompensator und Birnengriff. Großer Kompensator, dadurch hervorragend für Weizenbier geeignet.



Chrom

NW 7 mm, Best.-Nr. B14 **71,00 €**
NW 10 mm, Best.-Nr. B15 **71,00 €**

Messing

NW 7 mm, Best.-Nr. B14MS **103,00 €**
NW 10 mm, Best.-Nr. B15MS **103,00 €**

Reinigungsadapter
Best.-Nr. 6303A **4,70 €**

Dichtungssatz
Best.-Nr. B688 **4,20 €**

71.-
6.16

SK-168-009

Zapfpistole für Bier

Schwarz, mit Kompensator.

Achtung: Flachdichtende Anschlussstülle verwenden!

Best.-Nr. 7506 **94,80 €**

Reinigungsadapter
Best.-Nr. 6303A **4,70 €**

Dichtungssatz
Best.-Nr. B688 **4,20 €**



94.80
6.17

SK-168-009

Weinschankhahn X2

schwarz CR 7 mm manuell

Gewindestutzen 55 mm.

Anschlussstülle aus Kunststoff oder Edelstahl verwenden.



Weinschankhahn schwarz
Best.-Nr. B316W **42,40 €**

Reinigungsadapter
Best.-Nr. 6302B **2,90 €**

Dichtungssatz
Best.-Nr. B689 **4,20 €**

42.40
6.18

SK-168-009

Weinschankhahn ST-V CMB

Für 36 mm Hahnlochbohrung

1/2" BSF-Gewinde selbstschließend, Griff braun



Weinschankhahn

Schwarz / Chrom
Best.-Nr. B1195 **43,80 €**

Reinigungsadapter
Best.-Nr. 6303A **4,70 €**

Dichtungssatz
Best.-Nr. B689 **4,20 €**

43.80
6.19

SK-168-002

Halterung für Zapfpistole

mit Gewinderohr (150 mm lang) und Kontermutter zum Durchführen des Getränkeschlauchs durch die Arbeitssplatte.

Best.-Nr. 7506H **25,80 €**

AFG-Kompensator-schankhahn CMB

Für 36 mm Hahnlochbohrung

Anschluss für Jochfitting s.u., selbstschließend, Trapezgriff

SK-168-002



AFG-Kompensatorschankhahn (Bild 1)

Schwarz / Chrom, Best.-Nr. B1199 **53,00 €**
Schwarz / Gold, Best.-Nr. B1200 **59,80 €**

Jochfitting mit Rändelschraube (Bild 2)

0.156", Grau, Best.-Nr. JF156 **3,28 €**
1/2", BSF, Rot, Best.-Nr. JF12 **3,10 €**
7/16", UNF, Schwarz, Best.-Nr. JF716 **3,10 €**



Reinigungsadapter
Best.-Nr. 6303A **4,70 €**

Dichtungssatz
Best.-Nr. B1199D **5,00 €**

ab 53.-
6.20

Kugelschankhahn

Modell Sputnik für Heißgetränke

aus Chromnickelstahl nur in NW 7 mm lieferbar
Gehäuse CNS poliert oder vergoldet
Gewindestutzen 55 mm G 5/8".



CNS poliert
NW 7 mm, Best.-Nr. B1232-55 **106,80 €**

CNS vergoldet
NW 7 mm, Best.-Nr. B1233-55 **118,40 €**

ab 106.80
6.21

SK-168-002

AFG-Kompensator-schankhahn CMB Speedy

Für 5/8" Hahnlochbohrung

Selbstschließend, Trapezgriff

Anschlussstülle aus Kunststoff oder Edelstahl verwenden.



AFG-Kompensatorschankhahn

Schwarz / Chrom
Best.-Nr. B1196 **56,80 €**

Nippel 90°, 7mm auf 1/2"

BSF für Premixhahn mit Überwurfmutter G. 5/8"
Best.-Nr. B1197-12 **1,60 €**

Reinigungsadapter
Best.-Nr. 6302B **2,90 €**

Dichtungssatz
Best.-Nr. B1196D **6,00 €**

56.80
6.22

AFG-Kompensator-schankhahn

Für 5/8" Hahnlochbohrung

Elektrisch-pneumatisch mit Hebel für Einhandbedienung für Premix, Betriebsdruck mind. 2.5 Bar für CO2 -Luftanschlußschlauch 3x1mm, 24V - AC Trafo bauseits.

Anschlussstülle aus Kunststoff oder Edelstahl verwenden.



AFG-Kompensatorschankhahn

Modell El Speedy
Best.-Nr. B1194 **304,80 €**

304.80
6.23

Messing-Zapfgarnitur

Fix-Fass-Hahn und Luftventil im Geschenkkarton.

Arretierbar für Fässer mit Federklappe
Stück, Best.-Nr. 2502 **45,00 €**



Form-Dichtung rot 16 x 25 x 15 mm, für Luftventil

100 Stück, Best.-Nr. B493 **59,60 €**

Unterring rot 17 x 24 x 75 mm, für Fassanstich

100 Stück, Best.-Nr. S813 **15,00 €**

45.-
6.25

Messing Zapfgarnitur

Anschlaghahn

mit Luftventil, im Geschenkkarton



Messing Zapfgarnitur

Best.-Nr. 2503 **43,00 €**

43.-
6.26

Zapfhahn

Kunststoff

mit Dichtung VE=100 Stck.

Neue Ausführung (Bild 1):

Hervorragender Getränkefluss, leichtes Einbringen ins Fass (An- und Abstecken von Hand möglich), mit Luftlöchern (kein Nachtropfen), mit Spezialdichtung.

Preis pro Stück

Best.-Nr. 2501N1

3,00 €

Preis pro 100 Stück

Best.-Nr. 2501N

218,00 €

Abnahme mit 10 x 100 (Preis pro 100 Stück)

Best.-Nr. 2501N-10

198,00 €

Kunststoffdichtung für Fasshahn

neue Ausführung Typ2501N (Bild 2)

Preis pro Stück

Best.-Nr. B1227-1

1,20 €

Preis pro 100 Stück

Best.-Nr. B1227

36,00 €

Kunststofflüfter mit Dichtung

(Bild 3) für Fässer mit Spundloch, Luftstrom regelbar

Preis pro Stück

Best.-Nr. B1226

1,90 €



198,-
6.27

Massiv Messing Bierfasslüfter

Bierfasslüfter aus Messing für Flach- und Kombifitting.



Bierfasslüfter - Messing
Best.-Nr. B1099 11,90 €

11,90
6.28

Stichfass-Entlüfter

Messing/Edelstahl

speziell für die Gastronomie gefertigt, zur einhändigen Bedienung mit Zentrierung, innovativ und robust, universal für Stichfässer, zur extremen Arbeitserleichterung und Zeitersparnis beim Ausschank



Stichfass-Entlüfter

Best.-Nr. B1228

39,80 €

39,80
6.29

Zapfhahnschlüssel

gegossen, schwere Ausführung.



Zapfhahnschlüssel

Best.-Nr. 6206B

1,80 €

1,80
6.37

Picknickpumpe

mit Kolbenschankhahn

5/8" zum Aufschrauben auf KEG,

Vollmetallausführung

(Preis ohne KEG-Zapfkopf)

Best.-Nr. B100

55,80 €

Dichtungssatz zu Picknickpumpe

Best.-Nr. 7206

4,50 €



55,80
7.2

Schanksäule

Modell Amsterdam

Ausführung Messing verchromt oder Messing poliert

Preis ohne: Schankhähne / Leitungen / Installation

ACHTUNG:

Für Schlauchmontage

Buchse mitbestellen:

für 7 mm

Best.-Nr. T26

1,40 €

für 10 mm

Best.-Nr. T27

1,40 €

Für Kompensator-schankhähne mit 35 mm Stutzen

Distanzhülse bestellen:

Distanzhülse 20 mm chrom

Best.-Nr. T10A

2,10 €

Distanzhülse 20 mm Messing

Best.-Nr. T12A

2,40 €

Messing verchromt

1-leitig

Best.-Nr. B1063

230,00 €

2-leitig*

Best.-Nr. B1065

230,00 €

Messing poliert

1-leitig

Best.-Nr. B1064

212,00 €

2-leitig*

Best.-Nr. B1066

212,00 €

*Achtung: nur für 7 mm Schlauchleitung geeignet



ab
212,-
7.8

Bierfasslüfter

für Korbfitting (Bild 1)

Best.-Nr. 7404

1,20 €



Bierfasslüfter

für Flachfitting und Kombifitting (Bild 2)

Best.-Nr. 7403

3,40 €

ab
1,20
6.30

Hahnkühlplatte

Messing vernickelt

H/B/T 48/40/15 mm, mit 2 Einschraubtüllen 1/4", wahlweise NW 7 mm oder NW 10 mm gerade oder gebogen.

Kunststofftüllen müssen bauseitig mit Loctite 405 Sekunden-Kleber eingeklebt werden.

Bitte bei Bestellung gewünschte NW und Form angeben.



Messing vernickelt

Best.-Nr. B252

5,60 €

5,60
6.42

Schanksäule

Classic-Elegant

verchromt oder vergoldet, mit selbstschließenden Kompensatorschankhähnen mit langem Kompensator und Edelstahl-Bierleitungen

NW 10 mm, vergoldet

1-leitig, mit Begleitkühlung

Best.-Nr. B262

178,00 €

2-leitig, ohne Begleitkühlung

Best.-Nr. B263

298,00 €

3-leitig, mit Begleitkühlung

Best.-Nr. B301

458,00 €

NW 7 mm, verchromt

1-leitig, mit Begleitkühlung

Best.-Nr. B225

189,00 €

2-leitig, mit Begleitkühlung

Best.-Nr. B227

272,80 €

3-leitig, mit Begleitkühlung

Best.-Nr. B298

439,70 €

NW 10 mm, verchromt

1-leitig, mit Begleitkühlung

Best.-Nr. B226

198,00 €

2-leitig, ohne Begleitkühlung

Best.-Nr. B228

278,00 €

3-leitig, mit Begleitkühlung

Best.-Nr. B300

378,00 €

NW 7 mm, vergoldet

1-leitig, mit Begleitkühlung

Best.-Nr. B276

178,00 €

2-leitig, mit Begleitkühlung

Best.-Nr. B261

298,00 €

3-leitig, mit Begleitkühlung

Best.-Nr. B299

478,00 €



ab
178,-
7.5

Schanksäule

„Schwanenhals“

Ausführung Chrom oder Messing

Höhe 450 mm, Höhe MH 415 mm, Fuß 142 mm Ø.

Preis ohne: Schankhähne / Leitungen / Installation

ACHTUNG: Für Schlauchmontage Buchse mitbestellen:

für 7 mm
Best.-Nr. T26 **1,40 €**

für 10 mm
Best.-Nr. T27 **1,40 €**

Für Kompensatorschankhähne mit 35 mm Stutzen Distanzhülse bestellen:

Distanzhülse 20 mm chrom
Best.-Nr. T10A **2,10 €**
Distanzhülse 20 mm Messing
Best.-Nr. T12A **2,40 €**

Chrom

1-leitig
Best.-Nr. B706C1 **169,80 €**

2-leitig*
Best.-Nr. B706C2 **169,80 €**

Messing

1-leitig
Best.-Nr. B706M1 **158,00 €**

2-leitig*
Best.-Nr. B706M2 **158,00 €** ab

*Achtung: nur für 7 mm Schlauchleitung geeignet



158,-
7.9

Schanksäule

Edelstahl

Höhe Mitte Hahn 400 mm.

Preis ohne:

Schankhähne / Leitungen / Installation



Maße: B/T/H

1-leitig, 140(95)/100/480 mm, Best.-Nr. B490 **55,80 €**

2-leitig, 155(110)/120/480 mm, Best.-Nr. B491 **61,00 €**

ab **55.80**
7.10

Schanksäule

Modell Tower

Ausführung matt gebürstet, poliert oder TIN-goldfarben.

mit LED-Kaltlicht 12 V, weiß-milchige Plexiglasscheibe im Deckel. Lieferung inklusive Trafo (integr. in Säulendeckel)

Schankhähne mit 55 mm Gewindestutzen und Art-Nr. 6702C (7 mm) oder 6701C (10 mm) verwenden / bestellen.

Elektro-Installation durch Fachbetrieb!

matt gebürstet

1-leitig, 80 mm Ø
Best.-Nr. B486L **144,00 €**

2-leitig, 114 mm Ø
Best.-Nr. B487L **161,00 €**

poliert

1-leitig, 80 mm Ø
Best.-Nr. B486PL **156,00 €**

2-leitig, 114 mm Ø
Best.-Nr. B487PL **176,00 €**

TIN-goldfarben (KRATZFESTE GOLDOPTIK)

1-leitig, 80 mm Ø
Best.-Nr. B486GL **176,00 €**

2-leitig, 114 mm Ø
Best.-Nr. B487GL **188,00 €**

Mit Logo

Lieferzeit ca. 3-4 Wochen

Einmalige Klischeekosten gemäß ihrer JPEG-Vorlage

Best.-Nr. LOGO **150,00 €**

Mehrpreis für Logo je Säule
Best.-Nr. LOGOFOLGE **6,00 €**



ab **144,-**
7.12

Schanksäule

Modell Karat Plus

Ausführung Messing verchromt oder Messing poliert.

Höhe bis Mitte Zapfhahn 400 mm, 60 mm Ø, für Python geeignet.

Preis ohne: Schankhähne / Leitungen / Installation

ACHTUNG:

Für Schlauchmontage Buchse mitbestellen:

für 7 mm, Best.-Nr. T26 **1,40 €**

für 10 mm, Best.-Nr. T27 **1,40 €**

Für Kompensatorschankhähne mit 35 mm Stutzen Distanzhülse bestellen:

Distanzhülse 20 mm chrom
Best.-Nr. T10A **2,10 €**

Distanzhülse 20 mm Messing
Best.-Nr. T12A **2,40 €**

Messing verchromt

1-leitig, Best.-Nr. B610 **117,00 €**

2-leitig, Best.-Nr. B611 **124,00 €**

Messing poliert

1-leitig, Best.-Nr. B612 **102,00 €**

2-leitig, Best.-Nr. B613 **112,00 €**



ab **102,-**
7.13

Schanksäule

Modell PISA

Ausführung CNS matt-gebürstet, CNS poliert, TIN-goldfarben oder CNS farbig lackiert.

10° nach rechts geneigt aus

Chromnickelstahl Rohr 88 mm Ø.

Höhe 550 mm, bis Mitte Zapfhahn 400 mm,

Preis ohne: Schankhähne / Leitungen / Installation

CNS matt-gebürstet

1-leitig, Best.-Nr. RJIC1 **113,00 €**

CNS poliert
1-leitig, Best.-Nr. RJIP1 **132,00 €**

TIN-goldfarben (KRATZFESTE GOLDOPTIK)
1-leitig, Best.-Nr. RJIG1 **156,00 €**

CNS farbig lackiert

(RAL nach Kundenangabe)

1-leitig, Best.-Nr. RJIF1 **198,00 €**

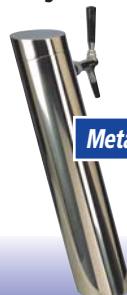

Metall-Design-Säule

ab **113,-**
7.14

Schanksäule

Modell Tango

Ausführung CNS matt-geschliffen - gebürstet, CNS poliert oder TIN-goldfarben.

aus Rohr 114 mm Ø.

Höhe 457 mm,

Höhe MH 40 mm,

Preis ohne:

Schankhähne /

Leitungen /

Installation



ab **178,-**
7.15

CNS matt-geschliffen, gebürstet

1-leitig, Best.-Nr. B627 **178,00 €**

2-leitig, Best.-Nr. B628 **198,00 €**

CNS poliert

1-leitig, Best.-Nr. B627P **198,00 €**

2-leitig, Best.-Nr. B628P **212,00 €**

TIN-goldfarben (KRATZFESTE GOLDOPTIK)

1-leitig, Best.-Nr. B629 **192,00 €**

2-leitig, Best.-Nr. B631 **202,00 €**

Schanksäule

Modell TERA

Ausführung CNS matt-geschliffen, CNS poliert oder TIN-goldfarben.

aus Chromnickelstahl Rohr 114/104 mm Ø.

Revisionsöffnung vorne.

Höhe ca. 460 mm (MH = 400 mm).

Preis ohne: Schankhähne / Leitungen / Installation



ab **278,-**
7.18

CNS matt-geschliffen B = Breite, H = Hahnabstand

2-leitig, B 360 mm, H 140 mm, Best.-Nr. B707 **278,00 €**

3-leitig, B 440 mm, H 110 mm, Best.-Nr. B708 **330,00 €**

4-leitig, B 550 mm, H 110 mm, Best.-Nr. B709 **366,00 €**

CNS poliert B = Breite, H = Hahnabstand

2-leitig, B 360mm, H 140mm, Best.-Nr. B707P **316,00 €**

3-leitig, B 440mm, H 110mm, Best.-Nr. B708P **366,00 €**

4-leitig, B 550mm, H 110mm, Best.-Nr. B709P **404,00 €**

TIN-goldfarben (KRATZFESTE GOLDOPTIK)

B = Breite, H = Hahnabstand

2-leitig, B 360mm, H 140mm, Best.-Nr. B707G **432,00 €**

3-leitig, B 440mm, H 110mm, Best.-Nr. B708G **484,00 €**

4-leitig, B 550mm, H 110mm, Best.-Nr. B709G **526,00 €**

Schanksäule

Modell Pulsar

Ausführung CNS matt-geschliffen, CNS poliert oder TIN-goldfarben.

aus Chromnickelstahl Rohr 154/129 mm Ø,

Revisionsöffnung vorne.

Höhe 475 mm, Hahnabstand 110 mm. Höhe MH 400 mm.

Preis ohne: Schankhähne / Leitungen / Installation



ab **702,-**
7.19

CNS matt-geschliffen, B = Breite

3-leitig, B 450 mm, Best.-Nr. RJ7C3 **702,00 €**

4-leitig, B 560 mm, Best.-Nr. RJ7C4 **766,00 €**

5-leitig, B 670 mm, Best.-Nr. RJ7C5 **830,00 €**

6-leitig, B 780 mm, Best.-Nr. RJ7C6 **894,00 €**

CNS poliert, B = Breite

3-leitig, B 450 mm, Best.-Nr. RJ7P3 **806,00 €**

4-leitig, B 560 mm, Best.-Nr. RJ7P4 **882,00 €**

5-leitig, B 670 mm, Best.-Nr. RJ7P5 **954,00 €**

6-leitig, B 780 mm, Best.-Nr. RJ7P6 **1.030,00 €**

TIN Goldfarben

(KRATZFESTE GOLDOPTIK) B = Breite

3-leitig, B 450 mm, Best.-Nr. RJ7G3 **980,00 €**

4-leitig, B 560 mm, Best.-Nr. RJ7G4 **1.054,00 €**

5-leitig, B 670 mm, Best.-Nr. RJ7G5 **1.126,00 €**

6-leitig, B 780 mm, Best.-Nr. RJ7G6 **1.202,00 €**

Brückenschanksäule

Ausführung CNS matt-geschliffen, CNS poliert oder TIN-goldfarben. aus Rohr 104 mm Ø.

Höhe 452 mm, Höhe MH 400 mm.
Hahnabstand 110 mm.

Revisionsöffnung unten. Gefertigt aus Rohr und Rohrbögen, Abbildung ähnlich.

Preis ohne:
Schankhähne / Leitungen / Installation



Metall-Design-Säule

Lieferzeit für
8-leitig ca.
3 Wochen

ab **488,-**

CNS matt-geschliffen, B = Breite

3-leitig, B 805 mm, Best.-Nr. B507	488,00 €
4-leitig, B 915 mm, Best.-Nr. B508	512,00 €
5-leitig, B 1.025 mm, Best.-Nr. B509	536,00 €
6-leitig, B 1.135 mm, Best.-Nr. B621	562,00 €
8-leitig, B 1.355 mm, Best.-Nr. B6218	636,00 €

CNS poliert, B = Breite

3-leitig, B 805 mm, Best.-Nr. B507P	562,00 €
4-leitig, B 915 mm, Best.-Nr. B508P	586,00 €
5-leitig, B 1.025 mm, Best.-Nr. B509P	612,00 €
6-leitig, B 1.135 mm, Best.-Nr. B621P	636,00 €
8-leitig, B 1.355 mm, Best.-Nr. B6218P	712,00 €

TIN-goldfarben

(KRATZFESTE GOLDOPTIK) B = Breite

3-leitig, B 805 mm, Best.-Nr. B507G	736,00 €
4-leitig, B 915 mm, Best.-Nr. B508G	762,00 €
5-leitig, B 1.025 mm, Best.-Nr. B509G	786,00 €
6-leitig, B 1.135 mm, Best.-Nr. B621G	812,00 €
8-leitig, B 1.355 mm, Best.-Nr. B6218G	1.000,00 €

7.21

Schanksäule

Modell RJ 22.11

Ausführung CNS matt-geschliffen, CNS poliert, TIN-goldfarben oder Kupfer. pythontauglich

Höhe 500 mm, Höhe MH 400 mm,
Fuß 154 mm Ø, Balken 168 mm Ø.

Preis ohne: Schankhähne / Leitungen /
Installation



Metall-Design-Säule

Lieferzeit für
Kupfer ca.
3 Wochen

ab **774,-**

7.24

CNS matt-geschliffen

(Lieferbar bis 10-leitig), B = Breite

3-leitig, B 616 mm, Best.-Nr. RJ22113MG	774,00 €
4-leitig, B 616 mm, Best.-Nr. RJ22114MG	794,00 €
5-leitig, B 816 mm, Best.-Nr. RJ22115MG	860,00 €
6-leitig, B 816 mm, Best.-Nr. RJ22116MG	880,00 €

CNS poliert

(Lieferbar bis 10-leitig), B = Breite

3-leitig, B 616 mm, Best.-Nr. RJ22113CN	850,00 €
4-leitig, B 616 mm, Best.-Nr. RJ22114CN	870,00 €
5-leitig, B 816 mm, Best.-Nr. RJ22115CN	934,00 €
6-leitig, B 816 mm, Best.-Nr. RJ22116CN	954,00 €

TIN-goldfarben (KRATZFESTE GOLDOPTIK)

(Lieferbar bis 10-leitig), B = Breite

3-leitig, B 616 mm, Best.-Nr. RJ22113G	1.092,00 €
4-leitig, B 616 mm, Best.-Nr. RJ22114G	1.112,00 €
5-leitig, B 816 mm, Best.-Nr. RJ22115G	1.214,00 €
6-leitig, B 816 mm, Best.-Nr. RJ22116G	1.234,00 €

Schanksäule

Modell RJ1

Ausführung CNS matt, CNS poliert oder TIN-gold.

Chromnickelstahl in Ellipsen-Form

Höhe 535 mm, Höhe MH 420 mm,
Breite 560 mm, T 234 mm, Fuß 204 mm Ø.

Preis ohne:
Schankhähne / Leitungen / Installation



Metall-Design-Säule

CNS matt

4-leitig, Best.-Nr. RJ1C **736,00 €**

CNS poliert

4-leitig, Best.-Nr. RJ1P **836,00 €**

TIN-goldfarben (KRATZFESTE GOLDOPTIK)

4-leitig, Best.-Nr. RJ1G **936,00 €**

Lieferzeit für
TIN-gold ca.
3 Wochen

ab **736,-**

7.25

Schanksäule

Modell RJ2

Ausführung CNS matt-geschliffen,
CNS poliert oder TIN-goldfarben.

Höhe 580 mm, Höhe MH 400 mm,
Breite 500 mm, T 160 mm, Fuß 129 mm Ø.

Preis ohne:
Schankhähne / Leitungen / Installation

CNS matt-geschliffen

3-leitig, Best.-Nr. RJ2C3 **398,00 €**

4-leitig, Best.-Nr. RJ2C4 **412,00 €**

CNS poliert

3-leitig, Best.-Nr. RJ2P3 **436,00 €**

4-leitig, Best.-Nr. RJ2P4 **450,00 €**

TIN-goldfarben, (KRATZFESTE GOLDOPTIK)

3-leitig, Best.-Nr. RJ2G3 **674,00 €**

4-leitig, Best.-Nr. RJ2G4 **686,00 €**



Metall-Design-Säule

Lieferzeit für
TIN-gold ca.
3 Wochen

ab **398,-**

7.26

Schanksäule

Modell RJ3

Ausführung CNS matt-geschliffen,
CNS poliert oder TIN-goldfarben.

Höhe 510 mm, Höhe MH 400 mm,
Breite 500 mm, T 160 mm, Fuß 129 mm Ø.

Preis ohne:
Schankhähne / Leitungen / Installation

CNS matt-geschliffen

3-leitig, Best.-Nr. RJ3C3 **398,00 €**

4-leitig, Best.-Nr. RJ3C4 **412,00 €**

CNS poliert

3-leitig, Best.-Nr. RJ3P3 **436,00 €**

4-leitig, Best.-Nr. RJ3P4 **450,00 €**

TIN-goldfarben (KRATZFESTE GOLDOPTIK)

3-leitig, Best.-Nr. RJ3G3 **674,00 €**

4-leitig, Best.-Nr. RJ3G4 **686,00 €**

Lieferzeit für
TIN-gold ca.
3 Wochen

ab **398,-**

7.27



Metall-Design-Säule

Schanksäule

Modell RJ5

Ausführung CNS matt-geschliffen,
CNS poliert oder TIN-goldfarben.

aus Chromnickelstahl mit 2 Rohren 129 mm Ø
und 88 mm Ø. Höhe 586 mm,
Höhe MH 396 mm, Breite 720 mm.

Preis ohne: Schankhähne / Leitungen / Installation

CNS matt

4-leitig, Best.-Nr. RJ5C4 **1.050,00 €**

5-leitig, Best.-Nr. RJ5C5 **1.086,00 €**

CNS poliert

4-leitig, Best.-Nr. RJ5P4 **1.150,00 €**

5-leitig, Best.-Nr. RJ5P5 **1.186,00 €**

TIN-gold, (KRATZFESTE GOLDOPTIK)

4-leitig, Best.-Nr. RJ5G4 **1.274,00 €**

5-leitig, Best.-Nr. RJ5G5 **1.312,00 €**

Lieferzeit für
TIN-gold ca.
3 Wochen

ab **1.050,-**

7.29

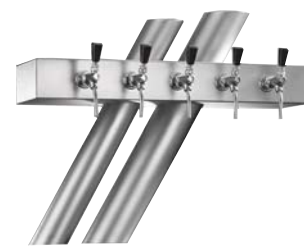

Metall-Design-Säule

Schanksäule

Modell RJ6

Ausführung CNS matt oder CNS poliert.

Chromnickelstahl mit Querbalken

Höhe 550 mm, Höhe MH 400 mm,
Breite 510 mm, T 129/100 mm, Fuß 129 mm Ø.

Preis ohne: Schankhähne / Leitungen / Installation



Metall-Design-Säule

CNS matt

3-leitig, Best.-Nr. RJ6C3 **398,00 €**

4-leitig, Best.-Nr. RJ6C4 **412,00 €**

CNS poliert

3-leitig, Best.-Nr. RJ6P3 **436,00 €**

4-leitig, Best.-Nr. RJ6P4 **450,00 €**

ab **398,-**

7.30

Schanksäule

Ausführung CNS matt-geschliffen,
CNS poliert oder TIN-goldfarben.

aus Rohr 108 mm Ø,

Höhe 454 mm, Höhe MH 400 mm,
Hahnabstand 110 mm,
mit Revisionsklappe unten.

Links, wahlweise auch rechts lieferbar.

Preis ohne:
Schankhähne / Leitungen / Installation



ab **470,-**

7.31

CNS matt-geschliffen, B = Breite

2-leitig, B 450 mm, Best.-Nr. B703C2 **470,00 €**

3-leitig, B 560 mm, Best.-Nr. B703C3 **500,00 €**

4-leitig, B 670 mm, Best.-Nr. B703C4 **524,00 €**

CNS poliert, B = Breite

2-leitig, B 450 mm, Best.-Nr. B703P2 **500,00 €**

3-leitig, B 560 mm, Best.-Nr. B703P3 **520,00 €**

4-leitig, B 670 mm, Best.-Nr. B703P4 **544,00 €**

TIN-goldfarben (KRATZFESTE GOLDOPTIK)

B = Breite

2-leitig, B 450 mm, Best.-Nr. B703G2 **724,00 €**

3-leitig, B 560 mm, Best.-Nr. B703G3 **744,00 €**

4-leitig, B 670 mm, Best.-Nr. B703G4 **770,00 €**

Metall-Design-Säule

Schanksäule

Modell RJY

Ausführung CNS matt-geschliffen, CNS poliert oder TIN-goldfarben.

Chromnickelstahl aus Rohr 114 mm Ø und 104 mm Ø

Höhe 550 mm, Höhe MH 400mm.

Preis ohne: Schankhähne / Leitungen / Installation

CNS matt-geschliffen
2-leitig, Best.-Nr. RJYC **384,00 €**

CNS poliert
2-leitig, Best.-Nr. RJYP **444,00 €**

TIN-goldfarben (KRATZFESTE GOLDOPTIK)
2-leitig, Best.-Nr. RJYG **540,00 €**



ab **384,-**
732

Schanksäule

Ausführung CNS matt-geschliffen, CNS poliert oder TIN-goldfarben.

aus Rohr 108 mm Ø

Höhe 454 mm, Höhe MH 400 mm, Fuß 60° schräg, Hahnabstand 110 mm mit Revisionsklappe unten.

Preis ohne: Schankhähne / Leitungen / Installation

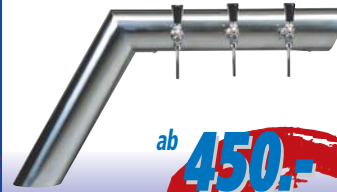

ab **450,-**
734

Metall-Design-Säule

CNS matt-geschliffen, B = Breite
2-leitig, B 620 mm, Best.-Nr. B701C2 **450,00 €**
3-leitig, B 730 mm, Best.-Nr. B701C3 **450,00 €**
4-leitig, B 840 mm, Best.-Nr. B701C4 **474,00 €**
5-leitig, B 950 mm, Best.-Nr. B701C5 **500,00 €**

CNS poliert, B = Breite
2-leitig, B 620 mm, Best.-Nr. B701P2 **450,00 €**
3-leitig, B 640 mm, Best.-Nr. B701P3 **474,00 €**
4-leitig, B 770 mm, Best.-Nr. B701P4 **500,00 €**
5-leitig, B 900 mm, Best.-Nr. B701P5 **524,00 €**

TIN-goldfarben (KRATZFESTE GOLDOPTIK), B = Breite
2-leitig, B 620 mm, Best.-Nr. B701G2 **674,00 €**
3-leitig, B 640 mm, Best.-Nr. B701G3 **700,00 €**
4-leitig, B 770 mm, Best.-Nr. B701G4 **724,00 €**
5-leitig, B 900 mm, Best.-Nr. B701G5 **750,00 €**

Schanksäule

mit Querbalken

Ausführung CNS matt-geschliffen, CNS poliert oder TIN-goldfarben. aus Rohr 104 m Ø. Fuß eckig 80/80 mm breit, 120 mm tief. Revisionsklappe oben.

Hahnabstand 110 mm.

Montageflansch B 120 mm x T 140 mm

Preis ohne: Schankhähne / Leitungen / Installation

CNS matt-geschliffen, B = Breite
3-leitig, B 410 mm, Best.-Nr. B702C3 **500,00 €**
4-leitig, B 520 mm, Best.-Nr. B702C4 **524,00 €**

CNS poliert, B = Breite
3-leitig, B 410 mm, Best.-Nr. B702P3 **524,00 €**
4-leitig, B 520 mm, Best.-Nr. B702P4 **550,00 €**

TIN-goldfarben (KRATZFESTE GOLDOPTIK), B = Breite
3-leitig, B 410 mm, Best.-Nr. B702G3 **650,00 €**
4-leitig, B 520 mm, Best.-Nr. B702G4 **674,00 €**

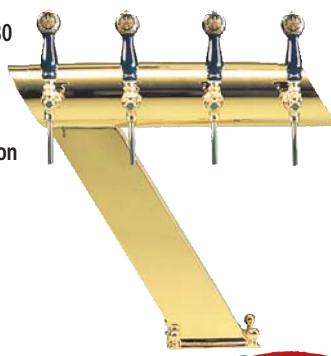

Metall-Design-Säule

ab **500,-**
735

Schanksäule

Modell RJ9010

Ausführung CNS matt, CNS poliert, TIN-goldfarben oder Kupfer poliert mit CNS poliertem Sockel.

aus 2 abgewinkelten Kupfer- oder Messinggrundrohren auf Pyramidenfuß und Verbindungsstück aus Chromnickelstahl.

Rohr 104 mm Ø. Höhe 462 mm, Höhe MH 410 mm, Breite 990 mm.

Preis ohne: Schankhähne / Leitungen / Installation

CNS matt
6-leitig, Best.Nr. RJ90106CN **1.500,00 €**

CNS poliert
6-leitig, Best.Nr. RJ90106P **1.624,00 €**

CNS TIN-goldfarben (KRATZFESTE GOLDOPTIK)
6-leitig, Best.Nr. RJ90106G **1.750,00 €**

Kupfer poliert, Sockel CNS poliert
6-leitig, Best.Nr. RJ90106K **1.998,00 €**



ab **1.500,-**
737

Schanksäule

Modell KAKTUS

Ausführung CNS matt-geschliffen, CNS poliert, TIN-goldfarben oder RAL-Farbe. aus Chromnickelstahl Rohr 114/104 mm Ø.

Höhe ca. 680/540/480 mm, Höhe MH 400 mm.

Preis ohne: Schankhähne / Leitungen / Installation

CNS matt-geschliffen, B = Breite
3-leitig, B 550 mm, Best.-Nr. RJK3 **1.198,00 €**

CNS poliert, B = Breite
3-leitig, B 550 mm, Best.-Nr. RJK3P **1.250,00 €**

TIN-goldfarben (KRATZFESTE GOLDOPTIK) oder farbig nach RAL-Angabe, B = Breite
3-leitig, B 550 mm, Best.-Nr. RJK3G **1.324,00 €**

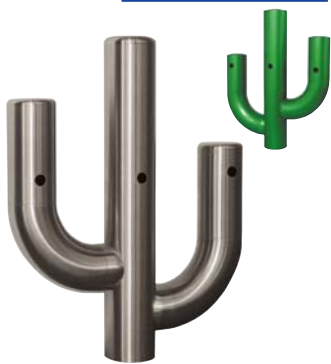

Metall-Design-Säule

Lieferzeit ca. **3 Wochen**
ab **1.198,-**
739

Schanksäulen

aus Chromnickelstahl

Ausführung CNS matt-polier oder CNS poliert ohne Isolation, T-Form

Höhe 435 mm, Fuß Breite 145mm, Tiefe 160 mm.

Preis ohne: Schankhähne / Leitungen / Installation

CNS matt-polier, B = Breite
3-leitig, B 500 mm, Best.-Nr. KH4101 **298,00 €**
4-leitig, B 600 mm, Best.-Nr. KH4102 **346,00 €**
5-leitig, B 750 mm, Best.-Nr. KH5101 **394,00 €**
6-leitig, B 900 mm, Best.-Nr. KH4103 **422,00 €**

CNS poliert, B = Breite
3-leitig, B 500 mm, Best.-Nr. KH4101P **374,00 €**
4-leitig, B 600 mm, Best.-Nr. KH4102P **422,00 €**
5-leitig, B 750 mm, Best.-Nr. KH5101P **472,00 €**
6-leitig, B 900 mm, Best.-Nr. KH4103P **496,00 €**



ab **298,-**
740

Schanksäule

Modell „Brauhaus“

aus Kupfer alt geflammt, mit Schlange und Manometer.

Höhe gesamt 1.025 mm, Höhe Querbalken ca. 479 mm, Höhe Mitte Schankhahn 400 mm. Fuß 88,9 mm Ø, Querrohrdurchmesser 133 mm.

Mit Revisionsöffnung wirteseitig, Hahnabstand 110 mm.

Preis ohne: Schankhähne / Leitungen / Installation

Lieferung inklusive zwei massiven Pilsdeckelhalter.

Kupfer, B = Breite
4-leitig, B 600 mm, Best.-Nr. B641 **1.728,00 €**
5-leitig, B 740 mm, Best.-Nr. B642 **1.776,00 €**
6-leitig, B 880 mm, Best.-Nr. B643 **1.824,00 €**
7-leitig, B 1.020 mm, Best.-Nr. B644 **1.872,00 €**
8-leitig, B 1.160 mm, Best.-Nr. B645 **1.920,00 €**

6 & 8-leitig Lagerware sonst
Lieferzeit ca. 3 Wochen

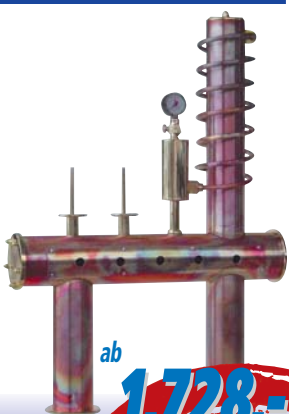

ab **1.728,-**
744

Schanksäule

Modell „Brauhaus“

aus CNS schwarz matt lackiert, Messingteile poliert, mit Schlange und Manometer.

Höhe gesamt 1.025 mm, Höhe Querbalken ca. 477 mm, Höhe Mitte Schankhahn 400 mm. Fuß 104 mm Ø, Querrohrdurchmesser 154 mm oder 168 mm.

Mit Revisionsöffnung wirteseitig, Hahnabstand 110 mm.

Preis ohne: Schankhähne / Leitungen / Installation

Lieferung inklusive zwei massiven Pilsdeckelhalter.

CNS schwarze, matt, B = Breite
4-leitig, B 600 mm, Best.-Nr. B651 **1.798,00 €**
5-leitig, B 740 mm, Best.-Nr. B652 **1.848,00 €**
6-leitig, B 880 mm, Best.-Nr. B653 **1.896,00 €**
7-leitig, B 1.020 mm, Best.-Nr. B654 **1.944,00 €**
8-leitig, B 1.160 mm, Best.-Nr. B655 **1.992,00 €**

6 & 8-leitig Lagerware sonst
Lieferzeit ca. 3 Wochen



ab **1.798,-**
745

CO₂-Druckminderer

Hiwi Modell 0125.1, Messing vernickelt

komplett mit Tülle wahlweise 4/7/10 mm NW und Flügelmutter, Flascheninhaltsmanometer 0-250 bar.



CO₂-Druckminderer Hiwi

1-leitig, 3 bar

Best.-Nr. 1114

43,80 €

2-leitig, 3 bar

Best.-Nr. 1414

53,80 €

Wandplatte zur Befestigung

der Druckminderer an der Wand

Best.-Nr. 2214WP

5,00 €

ab **43.80**

8.1

CO₂-Druckminderer

Hiwi Modell 0124.1,

Messing vernickelt, 0-6/3 bar

komplett mit Tülle wahlweise 4/7/10 mm NW und Flügelmutter, Flascheninhaltsmanometer 0-250 bar.

Mit großer Kammer.



CO₂-Druckminderer Hiwi

1-leitig, 3 bar

Best.-Nr. 1404

75,60 €

Wandplatte zur Befestigung

der Druckminderer an der Wand

Best.-Nr. 2214WP

5,00 €

75.60

8.2

CO₂-Druckminderer

Micro-Matic Modell 1405,

Messing vernickelt, 0-6/3 bar

ohne Tülle und Flügelmutter, Flascheninhaltsmanometer 0-250 bar.



CO₂-Druckminderer Micro Matic

1-leitig, 2 bar (Type 1408/09),

Best.-Nr. B464

77,80 €

1-leitig, 3 bar

Best.-Nr. 2205

65,80 €

2-leitig, 3 bar

Best.-Nr. 2208

79,80 €

Wandplatte zur Befestigung

der Druckminderer an der Wand

Best.-Nr. B457WP (Stück) 4,00 €

ab **65.80**

8.3

CO₂-Druckminderer

Bier, 2 Druck 0-6/3 bar

mit Sicherheitsventilen, Absperrhähne G 3/4", mit Flascheninhaltsanzeige, Anschluss rechts, 2 x separate Regulierung, mit Tüllen und Flügelmuttern.



2 Druck Hiwi

Best.-Nr. B788

126,00 €

Wandplatte zur Befestigung

der Druckminderer an der Wand

Best.-Nr. 2214WP

5,00 €

126.-

8.4

CO₂-Druckminderer

Bier, 2 Druck 0-6/3 bar

mit integrierten Sicherheitsventilen, Absperrhähne G 3/4", mit Flascheninhaltsanzeige, Anschluss rechts, 2 x separate Regulierung, ohne Tüllen, Flügelmuttern und Wandplatte.



2 Druck Mirco Matic

Best.-Nr. B463

136,80 €

Wandplatte zur Befestigung

der Druckminderer an der Wand

Best.-Nr. B457WP (Stück) 4,00 €

136.80

8.5

CO₂-Kombi-Druckminderer

Bier/AFG, 3 und 7 bar

mit integrierten Sicherheitsventilen, Absperrhahn R 3/4" und R 1/2", mit Inhaltsanzeige.



CO₂-Kombi-

Druckminderer Bier/AFG Hiwi

3 und 7 bar

Best.-Nr. B789

123,80 €

Wandplatte zur Befestigung

der Druckminderer an der Wand

Best.-Nr. 2214WP

5,00 €

123.80

8.6

CO₂-Kombi-Druckminderer

Bier/AFG, 3 und 7 bar

mit integrierten Sicherheitsventilen, Absperrhahn R 3/4" und R 1/2", mit Inhaltsanzeige, ohne Tüllen, Flügelmuttern und Wandplatte.



CO₂-Kombi-Druckminderer

Bier/AFG Micro Matic

3 und 7 bar

Best.-Nr. B411

133,80 €

Wandplatte zur Befestigung

der Druckminderer an der Wand

Best.-Nr. B457WP (Stück) 4,00 €

133.80

8.7

CO₂-AFG-Druckminderer

Hiwi, 7 bar

mit integrierten Sicherheitsventil, mit Absperrhahn und 4 mm Tülle, mit Inhaltsanzeige.



CO₂-AFG-

Druckminderer Hiwi

7 bar

Best.-Nr. B792

49,80 €

Wandplatte zur Befestigung

der Druckminderer an der Wand

Best.-Nr. 2214WP

5,00 €

49.80

8.8

CO₂-AFG-Druckminderer

Micro-Matic, 7 bar

mit integrierten Sicherheitsventil, mit Absperrhahn ohne Tülle, mit Inhaltsanzeige.



CO₂-AFG -

Druckminderer Micro-Matic

7 bar

Best.-Nr. B462

68,40 €

Wandplatte zur Befestigung

der Druckminderer an der Wand

Best.-Nr. B457WP (Stück) 4,00 €

68.40

8.9

Stickstoff (N₂)-Druckminderer

Hiwi, 0-6/3 bar oder 0-10/7 bar

mit integrierten Sicherheitsventil, mit Flascheninhaltsanzeige, fettfreier Kugelabsperhahn.



Stickstoff (N₂) -
Druckminderer Hiwi

3 bar (Bier)

Best.-Nr. B786

61,80 €

7 bar (AFG)

Best.-Nr. B787

61,80 €

Wandplatte zur Befestigung

der Druckminderer an der Wand

Best.-Nr. 2214WP

5,00 €

61.80

8.10

Stickstoff (N₂)-Druckminderer

Mirco-Matic, 0-6/3 bar oder 0-10/7 bar

mit Flascheninhaltsanzeige, fettfreier Kugelabsperhahn ohne Mutter und Tülle.



Stickstoff (N₂) -
Druckminderer Micro-Matic

3 bar (Bier)

Best.-Nr. 1108

73,80 €

7 bar (AFG)

Best.-Nr. B585

73,80 €

Wandplatte zur Befestigung

der Druckminderer an der Wand

Best.-Nr. B457WP (Stück) 4,00 €

73.80

8.11

Zwischendruckregler

Hiwi, für CO₂, N₂ und Mischgas

Messing vernickelt, mit Kugelabsperhahn, mit 3 Tüllen wahlweise 4/7/10 mm NW, 4 mm Quetschverschraubung gegen Aufpreis.



Zwischendruckregler Hiwi

1-leitig, 3 bar (Bier)

Best.-Nr. 2214

37,80 €

1-leitig, 7 bar (AFG)

Best.-Nr. B663

37,80 €

37.80

8.12

Zwischendruckregler

Micro-Matic, für CO₂, N₂ und Mischgas

Messing vernickelt, mit Kugelabsperrhahn, ohne Tüllen und Muttern



Zwischendruckregler
Micro-Matic
1-leitig (Bier), 3 bar
Best.-Nr. B457

45,80 € **45.80** 8.13

Zwischendruckregler

Hiwi, mit Sicherheitsventil

Für CO₂, N₂ und Mischgas. Messing vernickelt, Kugelabsperrhahn, mit Tüllen 4/7/10 mm und Sechskantmutter.



Zwischendruckregler Hiwi
mit Sicherheitsventil

1-leitig, 3 bar (Bier)
Best.-Nr. B815
1-leitig, 7 bar (AFG)
Best.-Nr. B816

47,80 € ab **47.80** 8.16

Montagetafeln

aus Chromnickelstahl

Leinenmuster, komplett montiert, mit Hiwi (Herzberg), Zwischendruckregler-Batterie SK 265-012. Zwischendruckregler mit Kugelabsperrhahn separat für jede Leitung, Verbindung aus CNS-Rohr, Wandhalter, Parkhalter für KEG-Zapfköpfe.

Ausführung inklusive Wandhaltern
ohne Absperrhahn - Maße B/H

2-leitig, 470 x 470 mm, Best.-Nr. B438 **187,00 €**
3-leitig, 770 x 470 mm, Best.-Nr. B439 **279,00 €**
4-leitig, 970 x 470 mm, Best.-Nr. B440 **359,00 €**
5-leitig, 1.230 x 470 mm, Best.-Nr. B441 **439,80 €**

Ausführung inklusive Wandhaltern
mit Absperrhahn - Maße B/H

2-leitig, 470 x 470 mm, Best.-Nr. B25 **213,80 €**
3-leitig, 770 x 470 mm, Best.-Nr. B26 **315,00 €**
4-leitig, 970 x 470 mm, Best.-Nr. B27 **411,00 €**
5-leitig, 1.230 x 470 mm, Best.-Nr. B28 **497,00 €**

Lieferung komplett mit
Tüllen 4/7/10 mm, drahtlos gegen Aufpreis.

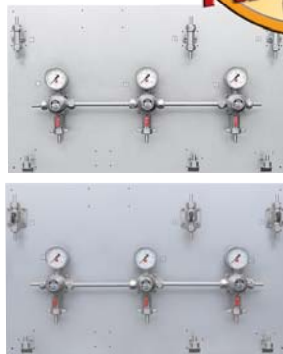

ab **187,-** 8.18

Kontrolluhr

für CO₂, N₂ und Mischgas
mit Wandhalter

1/4" Tülle 4/7/10 mm. Quetschverschraubung für 4 mm gegen Mehrpreis auch lieferbar.

Kontrolluhr

2 bar
Best.-Nr. 5102

8,20 €

3 bar
Best.-Nr. 5101

8,20 €



8.20 8.23

„BORA-CONTROL“

Zwischendruckregler der neuen Generation mit Thermo-fühler. Der Regler passt den eingestellten Druck in Abhängigkeit von der Raumtemperatur automatisch an.

CO₂-Zwischendruckregler DSI mit Thermofühler. Für CO₂, N₂ und Mischgas.



Messing vernickelt
1-leitig, 3 bar
Best.-Nr. B1046

67,80 € **67.80** 8.14

CO₂-Zwischendruckregler

Micro-Matic, mit Sicherheitsventil

Für CO₂, N₂ und Mischgas. Messing vernickelt, Kugelabsperrhahn, ohne Tüllen und Sechskantmutter.



CO₂-Zwischen-
druckregler Micro-Matic

1-leitig, 3 bar
Best.-Nr. B499

60,80 € **60.80** 8.17

Zwischendruckregler-Batterien

Messing vernickelt, bestehend aus Zwischendruckreglern für CO₂, N₂ und Mischgas, CNS Verbindungsrohr mit Quetschstücken und Winkelkontrolluhr.



Zwischendruckregler-Batterie

2-leitig, Best.-Nr. B18 **89,60 €**

3-leitig, Best.-Nr. B19 **127,20 €**

4-leitig, Best.-Nr. B20 **163,80 €**

Ersatz Kontrolluhr mit Krümmer
3 bar, Best.-Nr. 5103B

15,20 € **89.60** 8.15

Inhalts- manometer

mit rotem Bereich für CO₂
Ende, Anschluss 1/4" AG

Eingang bei 3 Uhr - (Bild 1)

0-250/30 bar

Best.-Nr. 5104 **5,80 €**

0-300 bar

Best.-Nr. 7505 **5,80 €**

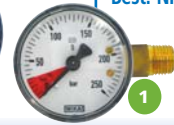

Arbeits- manometer

Anschluss 1/4" AG

Eingang bei 6 Uhr - (Bild 2)

0-6/3 bar

Best.-Nr. 5202 **5,80 €**

0-6/2 bar

Best.-Nr. 5201 **6,60 €**

0-10/7 bar

Best.-Nr. B1106 **5,80 €**

ab **5.80** 8.6

Montagetafeln

aus Chromnickelstahl

Leinenmuster, komplett montiert, mit Zwischendruckregler-Batterie Micro-Matic SK 016-109. Zwischendruckregler mit Kugelabsperrhahn separat für jede Leitung, Verbindung mit CO₂-Schlauch, Wandhalter CNS, Halter für KEG-Zapfköpfe.

Ausführung inklusive Wandhaltern-CNS
ohne Absperrhahn - Maße B/H

2-leitig, 470 x 470 mm, Best.-Nr. B438CN **210,00 €**

3-leitig, 770 x 470 mm, Best.-Nr. B439CN **310,00 €**

4-leitig, 970 x 470 mm, Best.-Nr. B440CN **406,00 €**

5-leitig, 1.230 x 470 mm, Best.-Nr. B441CN **497,00 €**

Ausführung inklusive Wandhaltern-CNS
mit Absperrhahn - Maße B/H

2-leitig, 470 x 470 mm, Best.-Nr. B25CN **245,00 €**

3-leitig, 770 x 470 mm, Best.-Nr. B26CN **357,00 €**

4-leitig, 970 x 470 mm, Best.-Nr. B27CN **468,00 €**

5-leitig, 1.230 x 470 mm, Best.-Nr. B28CN **572,00 €**

Lieferung ohne Tüllen und Verschraubungen.

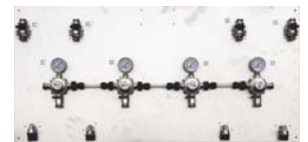
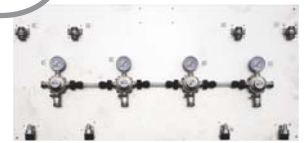

ab **210,-** 8.19

Kontrolluhr

für CO₂, N₂ und Mischgas
mit Wandhalter

Anschluss 5/8" AG, ohne Mutter, ohne Tüllen (bitte separat bestellen), Eingang bei 6 Uhr.

Kontrolluhr

0-6/3 bar
Best.-Nr. 5703

7,60 €

0-10/7 bar
Best.-Nr. B167

7,60 €



7.60 8.24



Kontrolluhr

für CO₂, N₂ und Mischgas
zum Einbau - (Bild 1)

50 mm, Bügelbefestigung, drahtlos
0-6/3 bar, Best.-Nr. 6706 **7,60 €**

50 mm, Bügelbefestigung, drahtlos
0-10/7 bar, Best.-Nr. 6707 **13,80 €**



für CO₂, N₂ und Mischgas
zum Einbau - (Bild 2)

63 mm, Frontring Chrom, 5/8" AG
0-6/3 bar, Best.-Nr. 6105 **12,60 €**

0-10/7 bar, Best.-Nr. 61057 **12,60 €**

für CO₂ zum Einbau
in verwendungsfertige Anlage (Bild 3)

0-6/3 bar, Best.-Nr. B1104 **21,60 €**

ab **7,60 €**
8.25

Anschlussstück für CO₂-Flaschen

zum Anschließen von
2 Druckminderern
an eine CO₂-Flasche



Anschlussstück
für CO₂-Flaschen
Best.-Nr. T14 **22,20 €**

22,20 €
8.28

CO₂-Wandverteiler mit Niederschraubhahn

Messing vernickelt, mit 1/4"- Tüllen,
wahlweise 4/7/10 mm, blind

Mit 5/8" oder 3/4" AG, oder mit
4 mm Quetschverschraubung gegen
Mehrpreis möglich.



CO₂-Wandverteiler

1-leitig
Best.-Nr. 5504 **8,52 €**

3-leitig
Best.-Nr. 5506 **20,80 €**

ab **8,52 €**
8.38

CO₂-Wandverteiler

Messing vernickelt, mit Kugelhahn
fettfrei mit 1/4"-Tüllen,
wahlweise 4/7/10 mm, blind

Mit 5/8" oder 3/4" AG, oder mit 4 mm
Quetschverschraubung gegen Mehrpreis möglich.

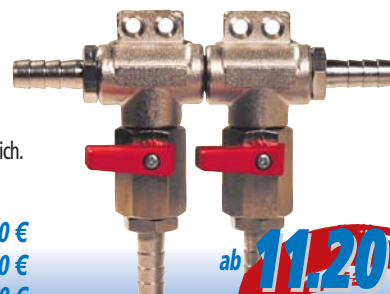

CO₂-Wandverteiler

1-leitig, Best.-Nr. B313 **11,20 €**

2-leitig, Best.-Nr. B314 **22,60 €**

3-leitig, Best.-Nr. B315 **34,80 €**

ab **11,20 €**
8.39

Kohlensäureschlüssel

„unverlierbar“

Kunststoff schwarz SW 30

Kohlensäureschlüssel

Einzelabnahme, Best.-Nr. B1237-1 **3,00 €**
VE 10 Stück, Preis pro Stück, Best.-Nr. B1237 **1,90 €**



ab **1,90 €**
8.31

Sechskantschlüssel

SW 30 nach DIN

mit Aufhängloch, verchromt

VE 10 Stück, Preis pro Stück

(Bild 1), Best.-Nr. 2110 **2,40 €**

Kohlensäureschlüssel

SW 30 und SW 32 „unverlierbar“

für CO₂ (30 mm SW) und N₂ (32 mm SW)

VE 10 Stück, Preis pro Stück

(Bild 2), Best.-Nr. 6703 **1,40 €**



ab **1,40 €**
8.32

Hochdruckschläuche CO₂

Hochdruckschlauch -

CO₂ für Schankanlage

1 m - 1 x CO₂-Sechskantmutter
1 x CO2 AG (Bild 1)
Best.-Nr. B713 **29,80 €**

2 m - 1 x CO₂-Flügelmutter
1 x CO2 AG (Bild 4)
Best.-Nr. B334 **52,40 €**

Hochdruckschläuche N₂

Hochdruckschlauch -

N₂ für Schankanlagen

1,05 m - 1 x N₂-Sechskantmutter
1 x N2 AG (Bild 1)
Best.-Nr. B1139 **35,60 €**

2 m - 1 x N₂-Sechskantmutter
1 x N2 AG (Bild 1)
Best.-Nr. B1140 **43,80 €**

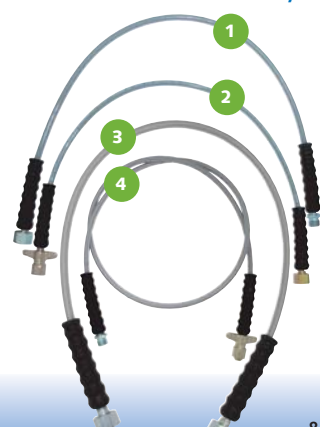

ab **27,60 €**

8.27

CO₂-Flaschen mit Füllung

RAL grau mit Drehventil, mit TÜV-Zulassung.

CO₂-Flasche 0,5kg

Best.-Nr. 17301 **32,40 €**

Ø = 60,3 mm, Gesamtlänge 401 mm
Gewicht inklusive Füllung 2,17 kg

CO₂-Flasche 2kg
mit Fuß und Cage, Best.-Nr. 18303 **74,40 €**

Ø = 108 mm, Gesamtlänge 497 mm
Gewicht inklusive Füllung 7,01 kg

CO₂-Flasche 3kg
mit Fuß und Cage, Best.-Nr. 18302 **119,80 €**

Ø = 140 mm, Gesamtlänge 505 mm
Gewicht inklusive Füllung 11,16 kg

CO₂-Flasche 6kg
mit Fuß und Kappe, Best.-Nr. 18304 **153,80 €**

Ø = 140 mm, Gesamtlänge 795 mm
Gewicht inklusive Füllung 17,00 kg

CO₂-Flasche 10kg
mit Fuß und Kappe, Best.-Nr. B266 **198,00 €**

Ø = 140 mm, Gesamtlänge 1.185 mm
Gewicht inklusive Füllung 29,00 kg



ab **32,40 €**
8.29

Stickstoff-Flasche mit Füllung

RAL-grau mit Drehventil, mit TÜV-Zulassung

Stahlflasche mit Fuß und Schutzkorb

Ø = 108 mm, Gesamtlänge 430 mm

Stickstoff-Flasche 2 L
mit Fuß und Cage, Best.-Nr. 18303ST **86,00 €**



Gefahrgut!
Transport nur
per Spedition!
UN 1006
Stickstoff,
2.2 ADR

86,00 €
8.30

Flaschenhalter

für 0,5 kg CO₂-Flasche,
zum Einhängen am Fass

für 1 Flasche, Best.-Nr. B204 **7,00 €**

Flaschenhalter CNS
für CO₂-Flaschen

160 bis 210 mm Durchmesser

für 1 Flasche, Best.-Nr. B259 **4,50 €**

für 2 Flaschen, Best.-Nr. 2113 **7,80 €**



ab **4,50 €**
8.33

Ölfreie 1-Zylinder Kompressorstation

Typ A038K, 230 V, 50/60 Hz. 25 L Druckbehälter mit automatischem Kondensatablass.

Leistung 38 L/h bei 0 bar.
Für eine Zapfleistung bis 5 L/min bei 3 bar.

Der Einbau des Filterreglers vor der ersten Pumpe ist erforderlich!

Kompressorstation

Best.-Nr. B1007 **1.328,00 €**

Filterregler

mit Wasserabscheider und Manometer
Best.-Nr. B1010 **79,00 €**

Druckschlauch

20 m 5 x 8 mm
Best.-Nr. B1011 **45,60 €**



Dürr
Ölfrei
Technik
Dauerlauf geeignet!!!
5 L/min
57 db
Wasserabscheider

1.328,-
8.35

Ölfreie 1-Zylinder Kompressorstation

Typ A100K, 230 V, 50/60 Hz. 25 L Druckbehälter mit automatischem Kondensatablass.

Leistung 100 L/h bei 0 bar.
Für eine Zapfleistung bis 14 L/min bei 3 bar.

Der Einbau des Filterreglers vor der ersten Pumpe ist erforderlich!

Kompressorstation

Best.-Nr. B1009 **1.920,00 €**

Filterregler

mit Wasserabscheider und Manometer
Best.-Nr. B1010 **79,00 €**

Druckschlauch

20 m 5 x 8 mm
Best.-Nr. B1011 **45,60 €**



Dürr
Ölfrei
Technik
Dauerlauf geeignet!!!
5 L/min
66 db
Wasserabscheider

1.920,-
8.37

Bierpumpe

SHURflo Beer Ace II

Universalbierpumpe SK 232-009, komplett mit allen Druckluftanschlüssen NW 4 mm und Bierschlauchtüllen wahlweise für 7 mm oder 10 mm NW.

Nur chemische
Reinigung möglich

Fördermenge 3-10 L/min.

Best.-Nr. B460 **87,20 €**



87,20
8.45

Weinpumpe

SHURflo

Universalpumpe SK 232-009, komplett mit allen Druckluftanschlüssen NW 4 mm und Bierschlauchtüllen wahlweise für 7 mm oder 10 mm NW.

Nur chemische Reinigung möglich

Fördermenge 3-10 L/min.

Best.-Nr. B460W **87,20 €**



87,20
8.46

Bierpumpe STANWELL

Universalbierpumpe SK 382-002

Nur chemische Reinigung möglich

komplett mit allen
Druckluftanschlüssen
und Bierschlauchtüllen
wahlweise für 7 mm oder
10 mm NW Fördermenge
bis zu 18,4 L/min.

Normalausführung

Best.-Nr. B814 **109,80 €**

John Guest-Ausführung

Best.-Nr. B814JG **113,00 €**



ab
109,80
8.50

BAG IN BOX

selbstansaugende Elektro-Pumpe

Einfache Installation!

steckfertig, für Ausschank von Wein, Fruchtsaft, Tee und diversen alkoholischen Getränken aus Fässern, Flaschen oder Bag-in-Box.

Zulassungen: NSF, FDA, CE

4 Minuten Timer für intermittierenden Einsatz. Ideal für Unterbauinstallation, Trockenlaufsicher.

Ein / Aus Schalter, 2 m Kabel und Anschluss Schläuche

Maße: B/T/H 140/70/230 mm

Elektro-Pumpe

Best.-Nr. B630 **258,00 €**

Steckdorn zu o.g. Pumpe
für 10 mm Schlauch

Best.-Nr. B630SD **6,00 €**



258,-
8.52

Flach-Zapfkopf

Micro-Matic

Flach-Zapfkopf, für

Kelleranstich,
Best.-Nr. B400 **52,80 €**

Thekenanstich

(Abgang seitlich)
Best.-Nr. B401 **61,40 €**

Reihenschaltung, (CNS)

Best.-Nr. B400SERIE **84,60 €**

Kombi-Zapfkopf

Micro-Matic

Kombi-Zapfkopf, für

Kelleranstich,
Best.-Nr. B402 **51,80 €**

Thekenanstich

(Abgang seitlich)
Best.-Nr. B403 **53,00 €**

Reihenschaltung, (CNS)

Best.-Nr. B402SERIE **91,80 €**



Alle Zackköpfe
mit Getränkefänger,
Stößel Edelstahl.
Getränkeanschluss R 5/8",
Druckgasanschluss R 3/4"

ab
51,80
8.57 / 59

Korb-Zapfkopf

Micro-Matic

Korb-Zapfkopf, für

Kelleranstich,
Best.-Nr. B404 **45,40 €**

Thekenanstich

(Abgang seitlich)
Best.-Nr. B405 **54,60 €**

Reihenschaltung, (CNS)

Best.-Nr. B404SERIE **65,80 €**

Köpi-Zapfkopf

Micro-Matic

Köpi-Zapfkopf, für

Kelleranstich,
Best.-Nr. 5704 **43,80 €**

Thekenanstich

(Abgang seitlich)
Best.-Nr. 5704SEIT **56,40 €**

Reihenschaltung, (CNS)

Best.-Nr. 5704SERIE **61,20 €**



Alle Zackköpfe
mit Getränkefänger,
Stößel Edelstahl.
Getränkeanschluss R 5/8",
Druckgasanschluss R 3/4"

ab
43,80
8.58 / 60

Schaumkontroll-Armatur DFC 9500

Schaumkontroll-Armatur

zum Aufschauben auf KEG (Bild 1)

DFC 9500,

Best.-Nr. B253 **79,20 €**

Wandhalter (Bild 2)

für DFC 9500,

Best.-Nr. DFCW **7,80 €**

Schaumkontroll-Armatur

zur Wandmontage (Bild 3)

M. 2 x 5/8" AG

Best.-Nr. B253WH **89,80 €**



ab
79,20
8.64

Wandhalter

(Parkhalter) für KEG

zum Aufhängen aller handelsüblichen KEG-Zapfköpfe.



Parkhalter

Best.-Nr. 6908 **2,40 €**

2,40
8.68

Bierabstellhahn

zum Aufschauben auf KEG-Zapfköpfe oder Stechdegen, mit fester Tülle.



Bierabstellhahn gerade

NW 10 mm, (Bild 1)

Best.-Nr. 5606 **13,90 €**

Bierabstellhahn, gebogen

NW 10 mm, (Bild 2)

Best.-Nr. 5706 **17,40 €**

ab
13,90
8.73 / 74

Schaumkontroll-Armatur FOB-STOB

Neue Ausführung, ohne Einstich, hierfür Adapter erhältlich, siehe unten!

automatischer KEG-Verschluss zum Aufschauben auf KEG oder Wandhalter. Schaltet den Durchfluss der Bierleitung ab, sobald das Fass leer ist, kein Verlust durch leerlaufende Bierleitungen, sofort wieder Bier nach Fasswechsel. Die Geräte garantieren, dass die Getränkeleitung mit Bier gefüllt bleibt.



Schaumkontroll-Armatur

FOB-STOB (CNS),

Best.-Nr. B576 **79,20 €**

Adapter mit 1 x 5/8" IG

1 x 5/8" AG mit Einstich

Best.-Nr. 576AD **4,10 €**

79,20
8.63

Preise netto ab Lager + gesetzl. MwSt. - Mindestbestellwert aus Sonderaktion 250,- Euro netto. Verkauf solange der Vorrat reicht. Technische Änderungen und Irrtum vorbehalten.

Wandhalter

Messing vernickelt

beidseitig Gewinde R 5/8", komplett mit 2 Schlauchverschraubungen (Tülle, Mutter, Dichtung).



Wandhalter

NW 7 mm, Best.-Nr. 6406 4,20 €

NW 10 mm, Best.-Nr. 5501 4,20 €

4.20
8.77

Wandhalter

mit fettfreiem Absperrhahn
Messing vernickelt

beidseitig Gewinde 5/8", komplett mit 2 Schlauchverschraubungen (Tülle, Mutter, Dichtung).



Wandhalter

NW 7 mm, Best.-Nr. 6104 15,60 €

NW 10 mm, Best.-Nr. 5502 15,60 €

15.60
8.78

Dreivegehahn

für Bier 5/8", Messing vernickelt, mit Kugelschankhahn fettfrei, komplett mit 3 Schlauchverschraubungen.

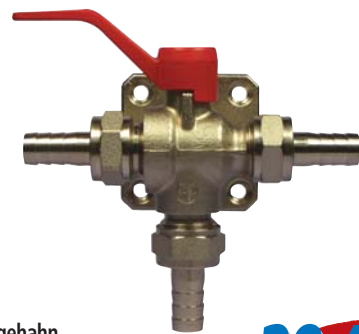

Dreivegehahn

NW 7 mm, Best.-Nr. 6404 28,40 €

NW 10 mm, Best.-Nr. 5503 28,40 €

28.40
8.81

1-Ohr-Schlauchklemmen

gelb chromatisiert, Preise pro 100 Stück.



für Schläuche

7,5 - 9 mm NW 4 mm

Best.-Nr. 4501B 14,40 €

11,8 - 13,8 mm NW 7 mm

Best.-Nr. 4502A 17,90 €

16,3 - 18,5 mm NW 10 mm

Best.-Nr. 4502B 21,80 €

ab **14.40**
9.2

2-Ohr-Schlauchklemmen

verzinkt, Preise pro 100 Stück.



für Schläuche

7 - 9 mm, für Schläuche NW 4 mm

Best.-Nr. B148 13,20 €

13 - 15 mm, für Schläuche NW 7 mm

Best.-Nr. B149 14,60 €

15 - 18 mm, für Schläuche NW 10 mm

Best.-Nr. B150 17,80 €

ab **13.20**
9.3

1-Ohr-Schlauchklemmen

Edelstahl Ausführung mit Edelstahl-Einlagering

Breite 7,4 oder 8,2 mm. VE 100 Stück.



für 4mm CO₂-Tüllen

7,5 - 9 mm, Best.-Nr. B328 25,60 €

für Bierschlauchtüllen

8,5 - 10 mm, für 4 mm Tüllen

Best.-Nr. B329 27,60 €

12,3 - 14,3 mm, für 7 mm Tüllen

Best.-Nr. B330 31,80 €

16,5 - 18,8 mm, für 10 mm Tüllen

Best.-Nr. B331 35,20 €

ab **25.60**
9.4

Schneckengewindeschellen

Bandbreite 8 mm, Preise pro 100 Stück.



für Schläuche

9 - 16 mm, für 7 mm Schläuche

Best.-Nr. 4401 23,80 €

12 - 20 mm, für 10 mm Schläuche

Best.-Nr. 4501A 25,80 €

Bandschutzkappe 9 mm für Schneckengewindeschellen, Farbe Blau

Preis je Stück

Best.-Nr. B11491 0,20 €

Preis je 100 Stück

Best.-Nr. B1149 13,00 €

ab **23.80**
9.6

UNEX-Schlauchklemme

aus CNS mit Flügelschraube aus Messing.

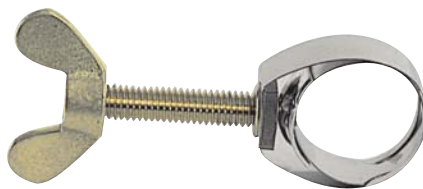

UNEX-Schlauchklemmen

bis 19 mm

Best.-Nr. S864 1,44 €

bis 21 mm

Best.-Nr. S863 1,44 €

1.44
9.7

Bier Flügel-Verschraubungen

Flügelmutter 5/8", Messing vernickelt



VE 50 Stück, Preis pro Stück

Best.-Nr. 5301 0,74 €

0.74
9.8

Bier Sechskant-Verschraubungen

Sechskantmutter R 5/8", Messing vernickelt



VE 50 Stück, Preis pro Stück

Best.-Nr. 5303 0,62 €

0.62
9.9

CO₂ Flügel-Verschraubungen

Flügelmutter 3/4", Messing vernickelt



VE 50 Stück, Preis pro Stück

Best.-Nr. 6205B 0,94 €

0.94
9.11

CO₂ Sechskant-Verschraubungen

Sechskantmutter R 3/4", Messing vernickelt



VE 50 Stück, Preis pro Stück

Best.-Nr. B133 0,78 €

0.78
9.12

Winkelverschraubung

CNS 90°

für enge Einbauverhältnisse, mit Kunststoffbogen, komplett mit 5/8" Sechskantmutter und Dichtung.



Winkelverschraubung

NW 7 mm, Best.-Nr. 6702C 1,98 €
NW 10 mm, Best.-Nr. 6701C 2,04 €

ab **1,98** 9.14

Bierschlauchtülle gerade

aus Chromnickelstahl 1.4301

mit angespritzter Dichtung für Einstich 14 x 8 mm, für Montage ohne Ringspalt. VE 50 Stück, Preis pro Stück.



Bierschlauchtülle gerade

NW 4 mm, Best.-Nr. B604

0,98 €

NW 7 mm, Best.-Nr. B600

0,98 €

NW 10 mm, Best.-Nr. B602

1,02 €

ab **0,98** 9.18

Bierschlauchtülle 90° gebogen

aus Chromnickelstahl 1.4301

mit angespritzter Dichtung für Einstich 14 x 8 mm, für Montage ohne Ringspalt. VE 50 Stück, Preis pro Stück.



Bierschlauchtülle gebogen

NW 4 mm, Best.-Nr. B599

1,64 €

NW 7 mm, Best.-Nr. B601

1,64 €

NW 10 mm, Best.-Nr. B603

1,74 €

ab **1,64** 9.19

Bierschlauchtülle gerade

mit Bund und Ansatz, Messing vernickelt, innen verzinkt.

VE 50 Stück, Preis pro Stück.

Bierschlauchtülle gerade

NW 7 mm, Best.-Nr. 6501

0,52 €

NW 10 mm, Best.-Nr. 5404

0,64 €

CO₂-Tülle gerade mit Bund und Ansatz, Messing vernickelt. VE 50 Stück.

CO₂-Tülle gerade

NW 2,8 mm, Stück

Best.-Nr. 6403

0,62 €

ab **0,52** 9.20



Bierschlauchtülle gebogen

mit Bund und Ansatz, Messing vernickelt, innen verzinkt.

VE 50 Stück, Preis pro Stück

7 mm, Best.-Nr. 6503

0,98 €

10 mm, Best.-Nr. 5402

1,18 €

ab **0,98** 9.21



Quetschverschraubung

für CO₂-Schlauch 4 mm NW, drahtlos mit Bund und Ansatz, mit Sechskantmutter.

Quetschverschraubung

Best.-Nr. 6402B

1,56 €

ab **1,56** 9.22



Doppel-Gewindenippel

Messing vernickelt, beidseitig 5/8" AG

Einstich 14 x 8 mm.



Doppel-Gewindenippel Messing

NW 7 mm, Best.-Nr. 6405A 1,80 €

NW 10 mm, Best.-Nr. 5304A 1,80 €

ab **1,80** 9.25

Doppel-Bierschlauchtüllen

Doppel-Bierschlauchtülle

Messing vernickelt

NW 7 mm, Best.-Nr. 6505

0,94 €

NW 10 mm, Best.-Nr. 5405

1,16 €

Kunststoff-Doppeltülle

4 mm Kunststoff, für CO₂

Best.-Nr. R104

0,28 €

ab **0,28** 9.27



Doppel-Bierschlauchtülle

aus Chromnickelstahl 1.4301



Doppel-Bierschlauchtülle CNS

NW 4 mm, Best.-Nr. B607

1,28 €

NW 7 mm, Best.-Nr. B605

1,28 €

NW 10 mm, Best.-Nr. B606

1,32 €

ab **1,28** 9.28

Kühl- und Beruhigungsschlange

NW 7 mm, komplett mit Wandbefestigung.



10/10 cm eckig, 7 m lang
Druckabbau ca. 0,1 bar/m
Schlange = 0,7 bar. (Bild 1)
Best.-Nr. 21301

24,80 €

6 cm eckig, ca. 4 m lang
Druckabbau ca. 0,2 bar/m
Schlange = 0,8 bar. (Bild 2)
Best.-Nr. B249

12,80 €

ab **12,80** 9.40

Bierkühlschlange

aus Chromnickelstahl

NW 10 mm, 11 x 0,5 mm, 7 m lang,
20,5 cm hoch, 14 cm Ø.



links gedreht

Best.-Nr. 21302 L

23,80 €

rechts gedreht

Best.-Nr. 21302 R

23,80 €

ab **23,80** 9.41

VA-Nippel

Zöllig für AFG Verschraubungen

VE 50 Stück, Preis pro Stück.



(Kompatibel zu, siehe A/B/C/D)

1/2" für CC,

0,135" für Getränkerohr ID 3,4 mm

(A) Best.-Nr. 12135

0,78 €

7/16" für NC,

0,135" für Polyschlauch ID 3,4 mm

(B) Best.-Nr. 716135

0,78 €

ab **0,78** 9.58

Steckkupplung CC Gas



1/2" BSF-Gas, CC, Rot-Grau-Lang
Best.-Nr. SKC12CC

5,90 €

5,90
9.70

Schlauchschneider

bis 1 1/2" Ø
Auch für Python geeignet



Schlauchschneider
Best.-Nr. B220

13,00 €

13,-
9.73

PVC-Bierschlauch

SK 021.037 - glasklar

100 m Verpackungseinheit
auf 2 Ringen je 50 m, Preis pro Meter.

Druckbelastung:
7 mm = 7 bar, 10 mm = 3 bar.



PVC-Bierschlauch

NW 7 mm (7 x 12 mm)
Best.-Nr. B325

0,98 €

ab **0,98**
9.75

NW 10 mm (10 x 15,6 mm)
Best.-Nr. B326

1,50 €

Bier Aktuell, SK-Bierleitung

Für alkoholfreie Getränke,
Bier, Wein und Spirituosen, CO₂

Preis pro Meter.

Druckbelastung: 4 mm = 11 bar,
7 mm = 8 bar, 10 mm = 8 bar

Schläuche im praktischen
ROLL-COIL-Karton.



SK-Getränke-CO₂ Leitung

NW 7 mm (7 x 12 mm), VP 150 m
Best.-Nr. B246

0,68 €

NW 10 mm (10 x 16 mm), VP 100 m
Best.-Nr. B247

0,92 €

NW 4 mm (4 x 8 mm), VP 200 m
Best.-Nr. B245

0,32 €

ab **0,32**
9.76

Umkehrbogen Wasser

für Begleitkühlung in der Python



Umkehrbogen

für NW 10 mm, Best.-Nr. S752

2,20 €

für NW 7 mm, Best.-Nr. T8

1,90 €

ab **1,90**
9.77

Pythonhalter

Kunststoff schwarz

für die Pythonmontage,
für Pythons von 55-85 mm Ø



Python-Halter

Best.-Nr. B802N

1,20 €

ab **1,20**
9.82

Trockenpython

mit 13 mm Isolierung

Trockenpython, mit SK-Getränkeleitungen.
CO₂-Kontroll-Leitung 4 mm.

Ab 4-leitig mit Zirkulationsschlauch, 50 m Rollen,
Preis pro lfm.

Trockenpython mit 13 mm Isolierung
2-leitig

NW 7 und 10 mm, Best.-Nr. B230

7,80 €

4-leitig

NW 7 mm, Best.-Nr. B231

9,00 €

NW 10 mm, Best.-Nr. B232

10,70 €

6-leitig

NW 7 mm, Best.-Nr. B233

10,20 €

NW 10 mm, Best.-Nr. B234

13,40 €

8-leitig

NW 7 mm, Best.-Nr. B568

12,80 €

NW 10 mm, Best.-Nr. B901

16,40 €

ab **7,80**
9.80

Trockenpython

mit 19 mm Isolierung

Trockenpython, mit SK-Getränkeleitungen.
CO₂-Kontroll-Leitung 4 mm.

Ab 4-leitig mit Zirkulationsschlauch,
50 m Rollen, Preis pro lfm.

Trockenpython mit 19 mm Isolierung
2-leitig

NW 7 und 10 mm, Best.-Nr. B230-19

10,20 €

4-leitig

NW 7 mm, Best.-Nr. B231-19

12,40 €

NW 10 mm, Best.-Nr. B232-19

13,40 €

6-leitig

NW 7 mm, Best.-Nr. B233-19

14,20 €

NW 10 mm, Best.-Nr. B234-19

17,60 €

8-leitig

NW 7 mm, Best.-Nr. B568-19

17,20 €

NW 10 mm, Best.-Nr. B901-19

20,80 €

ab **10,20**
9.81

Python-Kanal

Kunststoff weiß

Längen je 2 m, ganz zu öffnen,
fest sitzender Deckelverschluss.



Python-Kanal

Preise pro lfm

75 x 75 mm, VP 12 m, Best.-Nr. B254

7,20 €

100 x 100 mm, VP 8 m, Best.-Nr. B255

10,80 €

ab **7,20**
9.83

Stretchfolie

zum Wickeln

300 m Rolle, 100 mm breit
(Bild 1), Best.-Nr. B584

16,40 €

PVC-Tape schwarz

zum Wickeln von Isolierungen

33 m Rolle, 50 mm breit
(Bild 2), Best.-Nr. B595

4,26 €



ab **4,26**
9.88

Profi-Reinigungsmaschine

Von Profis entwickelt
für Profis gebaut - RG-Reinigungsmaschine:

RG-Professional für die chemisch-mechanische Vollreinigung von Bierleitungen und zur chemischen Reinigung von Getränke-Leitungen.
Gehäuse aus CNS, 245 W Pumpenmotor aus Alu mit Thermoschutz, Edelstahl-Pumpe. Stufenlose Druckeinstellung bis 18 bar.
Automatische Richtungsumschaltung des Reinigungskreislaufes, Strömungsumschaltung bei einer Querschnittsverengung. Abschalten bei verstopfter Leitung oder Unterbrechung des Reinigungskreislaufes. Großzügiger Griff für Hände und Schläuche.



RG-Professional
Best.-Nr. 10006 2.098,00 € **2.098,-** 11.1

Adapter mit Bajonettverschluss

zum Umbau des Reinigungsgerätes 2109 auf Bevi-System, geeignet zum Einsatz von Gummischwämmchen und Bevi-Reinigungstabs.

Schnelles Wechseln von Schwämmchen und Tabs durch Bajonett-System.



Adapter
NW 10 mm, Stück
Best.-Nr. B722 32,00 € **32,-** 11.10

Bevi Easy Cleaner

Bevi Easy Cleaner zur Spülung der Zapfköpfe

Maße B/T/H: 150/160/160 mm
Anschluß Eingang 1/2"
AG Ausgang 13 mm,
Arbeitsdruck bis 5 bar



Bevi Easy Cleaner
Best.-Nr. BEC 89,60 € **89.60** 11.26

Oxilite Reinigungskonzentrat und Desinfektionsmittel



1 L Flasche, VE 9 Flaschen,
Preis pro Flasche
Best.-Nr. B1092 7,20 €
1 L Flasche Einzelabnahme
Preis pro Flasche
Best.-Nr. B10921 8,80 €
10 Liter Kanister
Best.-Nr. B109210 55,80 €
1.000 ml Sprühflasche
Preis pro Flasche
Best.-Nr. B1130 7,60 € **7.20** 11.55

Bevi MiniMax

für die chemisch-mechanische Vollreinigung von Bierleitungen und zur chemischen Reinigung von sonstigen Getränke-Leitungen.

Gehäuse aus CNS, Drehschieberpumpe aus Messing, Gewicht 9 kg, Stufenlose Druckeinstellung bis 14 bar, Pumpenleistung bis 440 L/h.

Maße: B/T/H 329/230/290 mm. 220 V, 50 Hz.



Bevi MiniMax
Komplett mit 3-Wege-Reinigungsvorsatzgerät
Best.-Nr. B710 870,00 € **870,-** 11.3

Reinigungsbehälter 5 L

aus Kunststoff, bauchig, ohne Fitting. **Einsatzbereich nicht für gewerbliche Anwendung**, sondern für den Gastronom. Einsatz maximal 1 x pro Woche empfohlen (Haltbarkeit 5 Jahre).

Reinigungsbehälter
5 Liter, Best.-Nr. B1132 45,80 €

Farbe kann Hersteller bedingt wechseln.

Flach-Fitting
für RB-Kunststoff, Best.-Nr. B1133 31,00 €

Kombi-Fitting
für RB-Kunststoff, Best.-Nr. B1134 31,00 €

Korb-Fitting
für RB-Kunststoff, Best.-Nr. B1135 31,00 €

Köpi-Fitting
für RB-Kunststoff, Best.-Nr. B1135K 31,00 €



11.19

Leitungs-Reinigungs- und Desinfektionsmittel

G-spezial sauer

für Bier-, AFG- und Premixanlagen,
Karton mit 10 x 1 Liter
Best.-Nr. B425 48,00 €

UN 1805 Phosphorsäure, 8 ADR, Verpackungsgruppe 3

SK 226.01 sauer, NEUE GENERATION
für Bier-, AFG- und Premixanlagen,
5 kg-Gebinde
Best.-Nr. B424 25,80 €

UN 3149 Wasserstoffperoxid u. Peressigsäure,
5.1 ADR, Verpackungsgruppe 2

SX-alkalisch
für Bierleitungen, im 6 kg-Gebinde
Best.-Nr. B426 21,00 € **ab 21,-** 11.42

UN 3266 Kaliumhydroxid, Hypochlorit,
8 ADR, Verpackungsgruppe 2



Gefahrgut!
Transport nur per Spedition!

Bierleitungsreinigungsgerät

komplett mit Schläuchen und Zubehör, zur Leitungsreinigung mittels Gummischwämmchen oder Bevi-Tabs.

Ausführung Messing vernickelt, mit gummierter Bodenplatte. Inklusive Unex-Schlauchklemmen.



Bierleitungsreinigungsgerät
Best.-Nr. 2109 63,60 € **63.60** 11.6

Reinigungsbehälter 9 L

Edelstahl, Biersystem. Wir bitten um Angabe ob Flach, Korb, Kombi oder Köpi Fitting.

Es dürfen keine Reinigungsmittel verwendet werden, die Edelstahl angreifen.

Mit 1 Bier-Fitting nach Wahl
Best.-Nr. B516 139,80 €

Mit 2 Bier-Fittingen nach Wahl
Best.-Nr. B517 179,80 €

Mit 3 Bier-Fittingen nach Wahl
Best.-Nr. B518 222,00 €

Mit 4 Bier-Fittingen nach Wahl
Best.-Nr. B519 266,00 €

Mit 5 Bier-Fittingen nach Wahl
Best.-Nr. B520 308,00 € **ab 139.80** 11.20



Bevi Power Plus

35 g Beutel. Alkalisches Grundreinigungs- und Desinfektionsmittel für die chemische und chemisch-mechanische Reinigung und Desinfektion von Getränkeschankanlagen.

VP 50 Stück. Preis pro Stück



Bevi Power Plus
35 g Beutel
Best.-Nr. B888 1,36 € **1.36** 11.46

Leitungsreinigung- & Desinfektionsmittel Python Care

Gefahrgut!
Transport nur per Spedition!

2 Liter - Dosierflasche
(Achtung: Flasche ohne Inhalt)
(Bild 1), Best.-Nr. B1235-2 13,80 €

5 Liter - Kanister
(Bild 2), Best.-Nr. B1235-5 35,00 €

200 Liter Behälter
(Lieferzeit 1-2 Wochen)
(Bild 3), Best.-Nr. B1235-200 1.120,00 € **ab 13.80** 11.44

UN 1824 Natriumhydroxid
8 ADR, Verpackungsgruppe 2



Schwammgummikugeln

100 Schwammgummikugeln
rot, für Leitungsreinigung.
folgend. Leitungsquerschnitt.
20 Schwammkugeln
16 mm für 1/2" Schlauch Best.-Nr. B1171 1,58 €
22 mm für 3/4" Schlauch Best.-Nr. B1172 3,40 €
29 mm für 1" Schlauch Best.-Nr. B1215 5,96 €
NW 4 mm, mittel fest Best.-Nr. T6A 5,80 €
NW 7 mm, weich Best.-Nr. S731 6,20 €
NW 7 mm, mittel fest Best.-Nr. S732 6,20 €
NW 10 mm, weich Best.-Nr. S733 7,80 €
NW 10 mm, mittel fest Best.-Nr. S734 7,80 €



ab 1.58 11.49

Toilettenpapier soft

Zellstoffpapier, dekorgeprägt, extra flauschig
3-lagig, 180 Blatt, hochweiß, Blattabmessung: 9,8 x 10 cm
8 x 8 = 64 Rollen je Umsack



Preis pro 8er Pack 2,65 €

21.20

Toilettenpapier soft, Umsack
Best.-Nr. 956

21,20 €

Reinigungsbürsten



für Flach- und
Kombifitting-Systeme (Bild 1)

mit Kunststoffgriff

Best.-Nr. B160

3,38 €

für Korbfitting-Systeme (Bild 2)

mit Kunststoffgriff

Best.-Nr. B161

3,38 €

3.38
11.65

Reinigungsbürste

für Tropfmulde

1300 mm lang, Bürste aus Nylon 20 mm Ø,
25 mm lang. Mit Bowdenzug.



Reinigungsbürste
Best.-Nr. B712

2,70 €

2.70
11.66

Papierhandtücher

Recyclingpapier, geprägt, hellgrau, 1-lagig, V/ZZ-Falzung
Blattabmessung: 25 x 23 cm
Gewicht: 40 g/m²,
Gewicht / Packung: 550 g / 250 Stück
20 x 250 = 5.000 Blatt pro Karton.



Papierhandtücher, Karton
Best.-Nr. HP-048

19,48 €

19.48
11.81

Papierhandtücher

Zellstoffpapier, geprägt, hochweiß, 2-lagig, ZZ-Falzung
Blattabmessung: 25 x 23 cm
Gewicht: 2 x 20 g/m²,
Gewicht / Packung: 450 g / 200 Stück
20 x 200 = 4.000 Blatt pro Karton.



Papierhandtücher, Karton
Best.-Nr. HP-058

34,50 €

34.50
11.82

Toilettenpapier

Zellstoffpapier, geprägt, hochweiß, 2-lagig, 250 Blatt
Blattabmessung: 9,7 x 12 cm
Gewicht / Länge / Durchmesser: 15,5 g/m², 30 m lang, 12 cm Ø
Gewicht / Rolle: 110 g
8 x 8 = 64 Rollen je Umsack



Toilettenpapier, Umsack
Best.-Nr. HP-99034

20,40 €

20.40
11.83

Toilettenpapier

Zellstoffpapier, geprägt, hochweiß, 3-lagig, 250 Blatt,
Magerithenprägung - extra flauschig
Blattabmessung: 9,7 x 12 cm
Gewicht / Länge: 15,5 g/m², 30 m lang
6 x 8 = 48 Rollen je Umsack



Toilettenpapier, Umsack
Best.-Nr. HP-99014

24,40 €

24.40
11.84

Toilettenpapier

Recyclingpapier, geprägt, weiß, 3-lagig, 250 Blatt
Blattabmessung: 9,7 x 14 cm
Gewicht / Länge / Durchmesser: 17 g/m², 35 m lang, 12,5 cm Ø
Gewicht / Rolle: 175 g
8 x 8 = 64 Rollen je Umsack



Toilettenpapier, Umsack
Best.-Nr. HP-037

26,10 €

26.10
11.85

Küchenrollen

Zellstoffpapier, strukturgeprägt, weiß, 2-lagig, 52 Blatt
Blattabmessung: 26 cm breit
24 x 2 = 48 Rollen je Umsack



Küchenrollen, Umsack
Best.-Nr. HP-066

26,10 €

26.10
11.86

Kosmetiktücher

Zellstoffpapier, 2-lagig hochweiß, 100 Blatt
Blattabmessung: 21 x 20,5 cm
Gewicht: 15,5 g/m²
Gewicht / Box: 900 g
40 Boxen pro Karton



Kosmetiktücher, Karton
Best.-Nr. HP-052

33,80 €

33.80
11.87

Jumbo-Toilettenpapier

Recyclingpapier, geprägt, hellgrau, 2-lagig
Gewicht / Durchmesser: 17,0 g/m², 25 cm Ø
Gewicht / Rolle: 830 g
6 Rollen pro Umsack



Jumbo-Toilettenpapier, Umsack
Best.-Nr. HP-039

16,76 €

16.76
11.88

Jumbo-Toilettenpapier

Zellstoffpapier, geprägt, hochweiß, 2-lagig

Gewicht / Lage: 15,5 g/m², 24,5 cm Ø

Gewicht / Rolle: 840 g

6 Rollen pro Umsack



Jumbo-Toilettenpapier, Umsack

Best.-Nr. HP-022

21,90 €

21.90
11.89

Handtuchrollen

Für Innen- und Außenabwicklung, Recyclingpapier, geprägt, weißlich, 1-lagig

Blattabmessung: 20 x 38 cm

Gewicht / Länge / Durchmesser: 21 g/m², 300 m lang, 19,5 cm Ø

6 Rollen pro Umsack



Handtuchrollen, Umsack

Best.-Nr. HP-087

20,90 €

20.90
11.90

Handtuchrollen

Für Innen- und Außenabwicklung, Zellstoffpapier, geprägt, verleimt, weiß, 2-lagig

Blattabmessung: 22 x 38 cm

Gewicht / Länge / Durchmesser: 18,0 g/m², 180 m lang, 20 cm Ø

6 Rollen pro Umsack



Handtuchrollen, Umsack

Best.-Nr. HP-085

30,66 €

30.66
11.91

Prägeservietten

100 % Zellstoff, weiß, 1-lagig

Blattabmessung: 33 x 33 cm, 1/4 Falz

10 x 500 = 5.000 Stück im Karton



Prägerservietten, Karton

Best.-Nr. HP-094

31,90 €

31.90
11.92

Spenderservietten

100 % Zellstoff, weiß, 1-lagig

Blattabmessung: 25 x 30 cm

36 x 300 = 10.800 Stück im Karton



Spenderservietten, Karton

Best.-Nr. HP-091

51,74 €

51.74
11.93

Müllsäcke 120 L

Blau, umweltfreundlich,

70 x 110 cm, Typ 60

Rollen / Karton: 10 x 25 Stück = 250 Müllsäcke



Müllsäcke, Karton

Best.-Nr. HP-871

28,30 €

28.30
11.94

Seifencreme

Aus pflanzlichen Rohstoffen, extra mild, Farbe rosa. Gefäßinhalt 10 Liter, Kanister.

Maße B/T/H: 230 x 190 x 295 mm

Gewicht / Kanister: 10.300 g



Seifencreme

Best.-Nr. HP-801

13,30 €

13.30
11.95

Desinfektionsseife

Für den Lebensmittelbereich, Hände-Dekontaminationsmittel, 10 Liter Nachfüllkanister.

Maße B/T/H: 230 x 190 x 295 mm

Gewicht / Kanister: 10.300 g



Desinfektionsseife

Best.-Nr. HP-840

45,58 €

45.58
11.96

Jumborollenspender

Spender aus Edelstahl, abschließbar, für Rollen bis 32 cm Durchmesser.



Jumborollenspender

Best.-Nr. HP-611

46,80 €

46.80
11.97

Falthandtuchspender

Spender aus Edelstahl, abschließbar.

Für 600 Blatt.

Spenderabmessung B/T/H: 250 x 125 x 330 mm



Falthandtuchspender

Best.-Nr. HP-672

46,80 €

46.80
11.98

Falthandtuchspender

Spender aus Kunststoff, Farbe weiß, abschließbar.

Für 600 Blatt.

Spenderabmessung B/T/H: 280 x 350 x 130 mm

Gewicht: 900 g



Falthandtuchspender

Best.-Nr. HP-503

18,50 €

18.50
11.100

Papierrollenspender

Spender aus Kunststoff, Farbe schwarz,

für Rolle bis 22 cm Ø Innenabwicklung.



Papierrollenspender

Best.-Nr. HP-99519

35,70 €

35.70
11.101

Armhebelspender

Für Seife und Desinfektion, für den Lebensmittelbereich. Dosierspender aus Kunststoff, nachfüllbar, Farbe verchromt, matt

Gefäßinhalt: 1.000 ml
Spenderabmessung B/T/H:
100 x 90 x 280 mm



Armhebelspender
Best.-Nr. HP-574 **39,80 €**

39.80
11.104

Delfin

2100-Druckspülergerät

mit getrennter Vor- und Nachspülung. Zum Anschluss an die Unterspülung.

Ersetzt 2. Becken gemäß TRSK.

Für alle gängigen Gläser, übergroße Weißbiergläser bis zu 1 L-Henkelgläsern.

Maße: B/T/H 40/20/35,5 cm



Best.-Nr. 8027 **112,00 €**

112.-

Delfin

1100-MINI Druckspülergerät

für Gläser mit einer Innentiefe von bis zu 20 cm und Henkelgläser bis 0,5 L.

Maße: B/T/H 37/18,5/30,7 cm



Best.-Nr. 8010 **96,00 €**

96.-
11.111

Delfin

3100-Druckspülergerät

mit getrennter Vor- und Nachspülung. Zum Anschluss an die Unterspülung. Ersetzt 2. Becken gemäß TRSK. Für alle gängigen Gläser, übergroße Weißbiergläser bis zu 1 L-Henkelgläsern

Maße:
B/H/T 32,5/35,5/20 cm.



Best.-Nr. 8034 **108,00 €**

108.-
11.112

Delfin

Spezial-Spülwürfel

600 g. für Gläserdruckpüler ca. 125 Würfel



Best.-Nr. 6009 **14,00 €**

14.-

EVERPURE Qualitätsfilterkopf

exklusiv für Everpure-Patronen.

Everpure Filterkopf QL3B

Filterkopf mit festem, haltbaren Aufbau, lebensmitteltauglich. Alle wasserführenden Teile entsprechen den NSF-Spezifikationen für Haltbarkeit, Korrosion u. Langlebigkeit.



Filterkopf QL3B
Best.-Nr. QL3B **41,40 €**

41.40
11.131

EVERPURE QC71 Twin-Filterkopf

Qualitätsfilterkopf zur Aufnahme von 2 Everpure Patronen



Anschluss 3/4" NPT
Best.-Nr. 4272-22 **257,80 €**

Verschraubung - Nippel von 3/8" NPT auf 3/8" BSP
Best.-Nr. 9980-28 **7,00 €**

257.80
11.134

EVERPURE Filterpatronen

für Premiumwasser höchster Qualität

Entfernt üblichen Nebengeschmack, Nebengerüche und Chlor. Filtriert Trübungen und Schmutz bis zu 0,5 Mikron. Filtriert Asbestfasern und Zysten, wie Kryptosporidium und Giardia.

Wasserdruck: 0,7 bis 8,6 bar, non-shock
Wassertemperatur: **2°C bis 38°C**

Filterpatrone 4C

für „Premium“- Kaltgetränke, Durchflussgeschwindigkeit ca. 1,9 L/min, Kapazität 11.355 L Wasser.
Maße: H/360 mm, Ø/80 mm

Filterpatrone MC2

für „Premium“- Wasser von höchster Qualität, für Kaltgetränke, Durchflussgeschwindigkeit ca. 6,3 L/min, 0,5 Micron. Gesamtdurchflussleistung: 34.000 L



Filterpatrone 4C (Bild 1)

Best.-Nr. B1044

37,80 €

Filterpatrone MC2 (Bild 2)

Best.-Nr. B1036N

55,80 €

ab 37.80
11.135

EVERPURE claris Wasser-Filtersystem

für Gastronomie und Vending Maschinen

Claris Filterkopf einzeln 3/8", links/rechts (Bild 1)
Best.-Nr. Claris-FK **85,80 €**

Claris Durchflussmengen-zähler (Bild 2)
Best.-Nr. Claris-FS **111,80 €**

Anschluss Schlauch, 1500 mm, Anschluss 3/8" x 3/8", mit Hutfilter und Flachdichtung
Best.-Nr. Claris-AS **27,00 €**

Claris Testkitt zur Bestimmung der Karbonhärte °dH (Bild 3)
Best.-Nr. Claris-TK **27,20 €**

Filterkerzen (Bild 4)
Best.-Nr. Claris-S **112,20 €**

Best.-Nr. Claris-M **155,80 €**

Best.-Nr. Claris-L **199,40 €**

Best.-Nr. Claris-XL **239,80 €**



ab 112.20
11.140

EVERPURE Wasserenthärter

EUROC 10-E / EUROC 15-E / EUROC 30-E

Technische Details siehe Katalog 2010 S. 253



Best.-Nr. EUROC-C10-E **1.158,00 €**

Best.-Nr. EUROC-C15-E **1.170,00 €**

Best.-Nr. EUROC-C30-E **1.398,00 €**

ab 1.158.-
11.139

Feeling-Tischschanksäule mit Beleuchtung und Eisbehälter

Das Fassungsvermögen beträgt mit Eisbehälter 3,5 L, ohne Eisbehälter 4,2 L. Die Behälter für Getränke und Eis lassen sich vollständig im Geschirrspüler waschen.

Feeling-Tischschanksäule

Maße: 280 x 612 x 280 mm

Preis pro Stück



Feeling-Säule, Best.-Nr. B1141 **175,00 €**

3 Stück, Best.-Nr. B11413 **163,80 €**

ab 163.80
12.11

Feeling-Tube-Tischschanksäule

Das Fassungsvermögen beträgt 3 L.

Feeling-Tube-Tischschanksäule

Maße: 280 x 933 x 280 mm, Preis pro Stück



Feeling-Tube-Säule

Best.-Nr. B1141R **123,80 €**

3 Stück
Best.-Nr. B1141R3 **119,00 €**

ab 119.-

119.-
12.12

easycool Kühlbox

IPS/IT EPP 35g/L

Die Kühlbox für's 5 Liter-Partyfass!

- Leicht zu tragen
- Geringes Gewicht
- Leicht zu reinigen
- Optimale Isolationseigenschaften: Temperaturanstieg pro Stunde nur ca. 0,5° C
- Einfachste Bedienung – fassfrischer Biergenuss für Zuhause und unterwegs
- Möglichkeit der Individualisierung (Klebeetikett)
- Für easyKEG IPS (auch inkl. Tragegriff) und easyKEG IT geeignet

Maße: B/T/H 230/209/295 mm



easycool Kühlbox

Best.-Nr. B1224 **11,20 €**

11.20

11.20
12.14

Gläsertransportkiste

Rot 50-fach

für 0,2/0,25/0,3 Ltr. Willibecher
Fachweite: 69,5 x 69,5 mm
Maße L/B/H: 742/383/228 mm
Glashöhe: max. 170 mm

Blau 32-fach

für 0,25/0,4/0,5 Ltr. Willibecher
Fachweite: 85 x 85 mm
Maße L/B/H: 742/383/228 mm
Glashöhe: max. 205 mm

Rot 50-fach

Best.-Nr. GTKR **37,80 €**

30 Stück (Preis pro Stück)

Best.-Nr. GTKR30 **35,00 €**

Blau 32-fach

Best.-Nr. GTKB **43,80 €**

27 Stück (Preis pro Stück)

Best.-Nr. GTKB27 **41,00 €**



ab 35.-
12.22

Bierwärmer 2tlg.

mit Schraubdeckel und Hängeclip

Auf illustrierter SB-Karte.
Neue Ausführung aus CNS
 (Edelstahl 18/8) Tragegriff und demontierbarem Fuß



Bierwärmer
 Best.-Nr. B500N

20,60 €

20.60
 12.24

Bierwärmer

Eimer aus Kupfer



Bierwärmer
 Best.-Nr. 0786

15,20 €

15.20
 12.25

Gläserhalter

Gesamt 48,5 cm lang,
 Nutzlänge 41,5 cm,
 14,5 cm breit

verchromt
 Best.-Nr. 3923L 9,20 €

Messing
 Best.-Nr. 3930L 11,00 €

Gesamt 68,5 cm lang,
 Nutzlänge 62 cm,
 14,5 cm breit

verchromt
 Best.-Nr. 3947L 11,00 €

Messing
 Best.-Nr. 3954L 13,00 €



ab **9.20**
 12.26

JUMBO - Profi Gastro-Kehrgarnitur

in rot

- großes Fassungsvermögen
- sicheres Entfernen von Glasscherben und Flüssigkeiten



JUMBO -
 Profi Gastro-Kehrgarnitur
 Best.-Nr. 7846L

9,80 €

9.80
 12.28

Ascherpinsel einseitig

19 cm lang, mit Aufhängeloch



Ascherpinsel einseitig
 Best.-Nr. 3374L

1,30 €

1.30
 12.29

Kellnermesser



Kellnermesser

Best.-Nr. 4463L 6,20 €

6.20
 12.30

Profi-Korkenzieher

schweres Metallgehäuse verchromt
 für Tischbefestigung, Spindel auswechselbar.



Profi-Korkenzieher
 Best.-Nr. 2377

69,80 €

Ersatzspindel für Korkenzieher
 Best.-Nr. 2384

10,00 €

69.80
 12.31

Corklift Automatic

Die Hohnadel des Corklift Automatic wird in den Kork gesteckt. Durch anschließenden Knopfdruck steigt der Kork unverletzt und leicht aus der Flasche. Diese besonders leichte und einfache Art des Entkorkens von Weinflaschen wird von vielen älteren Weinliebhabern seit Jahrzehnten geschätzt.

Die Hohnadeln sind mit PTFE, einer Antihafbeschichtung, versehen. Dadurch läßt sich die Hohnadel leicht in den Kork einstecken und auch wieder herausziehen. Beim Betrieb des Corklift Automatic wird eine austauschbare Gaskapsel verwendet, mit der ca. 50 Flaschen entkorkt werden können.



Corklift Automatic
 Best.-Nr. W604

35,60 €

35.60
 12.32

Kohlensäurekapseln

CO₂ 8g. 10er Pack

Kohlensäurekapseln werden in diversen Geräten verwendet. 10 Stück 8g. Kapseln CO₂:

- Corklift Automatic
- Sodasiphons



Kohlensäurekapseln

10er Pack

Best.-Nr. W402

8,40 €

ab **6.70**

VE 36 Pack à 10 (Preis je Pack)

Best.-Nr. W402-36

6,70 €

12.33

Korkheber mit Handpumpe

Dieser Korkheber arbeitet nach einem ähnlichen Prinzip wie der vorher beschriebene Corklift Automatic. Der Corklift ist etwas jüngeren Datums. Auch hier wird die Hohnadel wieder durch den Kork gestochen. Dann aber wird mit dem Gehäuse des Corklifts durch Pumpbewegungen der nötige Druck erzeugt, der den Kork ohne Korkbruch aus der Flasche hebt. Natürlich ist die Hohnadel des Corklift auch antihafbeschichtet, sodass sie sich leicht in den Kork einstecken und auch wieder herausziehen lässt. Im Etui.



Korkheber mit Handpumpe

Best.-Nr. W606A

18,20 €

18.20
 12.34

Wine Fresh De Luxe II

1 Vakuumfrischhalteverschluss in edlem Design, mit verchromter Messingkappe und Vakuumpumpe im Geschenkkarton.

Dieser Vakuum-Langzeitverschluss für angebrochene Weinflaschen verhindert die Oxydation des Weines durch Luft-sauerstoffkontakt und sichert so den Geschmack und das Aroma bis zum letzten Tropfen.



Wine Fresh De Luxe II

Best.-Nr. W7089

25,60 €

Ersatzstopfen

Best.-Nr. W7089A

13,00 €

25.60
 12.35

Champagne Fresh De Luxe II

1 Frischhalteverschluss verchromt für Sekt- und Champagner im edlen Design, sowie 1 Druckluftpumpe im Geschenkkarton. „Sektfrischhalteverschlüsse“ die lediglich die Flasche abdichtend verschließen, können keine Frischhaltewirkung für das Getränk bewirken. Die im Sekt vorhandene Kohlensäure wird entbunden und steigt in das freigewordene Volumen der Flasche auf. Der Sekt wird unweigerlich schal.

Beim CHAMPAGNE FRESH verhindert Gegendruck das Entweichen von Kohlensäure. Nur so bleibt angebrochener Sekt wochenlang prickelnd frisch. Ein Schutzpolster aus Kohlensäure (schwerer als Luft) verhindert den Luftkontakt. Für gewerbliche Betriebe ist die Druckentnahme anstelle der Handpumpe aus CO₂-Flaschen möglich. Durch Knopfdruck wird dann die Flasche wieder unter Druck gesetzt.



Champagne Fresh De Luxe II

Best.-Nr. W621

29,00 €

Ersatzstopfen chrom

Best.-Nr. W621A

17,40 €

29.
 12.36

Flaschen „SPEED RACKS“

aus hochwertigem Edelstahl, für den schnellen Zugriff beim Mixen der Cocktails. Für 0,7-1,0 Liter Flaschen (bis 0,7 Liter Flaschen passen mehr als die unten angegebenen Anzahlen).



Flaschen „Speed Racks“

Maße: B/T/H, für

6 Flaschen, 560/100/160 mm

Best.-Nr. 5361 29,20 €

8 Flaschen, 810/100/160 mm

Best.-Nr. 5378 41,60 €

10 Flaschen, 1.070/100/160 mm

Best.-Nr. 5385 47,00 €

ab **29.20**
 12.40

Wandkapsel-fänger

aus Edelstahl 18/8



Wandkapsel-fänger
Best.-Nr. 6825L 15,00 €

15,-
12.41

Wandkapselhe-ber

für die schnelle
Einhandbedienung



Wandkapselheber
Best.-Nr. 8157L 3,30 €

3,30
12.42

Bar-Caddy

zum Aufbewahren
von Servietten,
Strohhalmen u.ä.



Bar-Caddy
Best.-Nr. 5354 7,90 €

7,90
12.43

Barmatte Gummi



schwarz, 8 x 60 cm
Best.-Nr. 6771L 9,80 €
schwarz, 30 x 45 cm
Best.-Nr. 6788L 17,00 €

ab **9,80**
12.57

Bar- Zutatenbehälter kpl.

6 Einätze á 473 ml mit Klappdeckel



Best.-Nr. 5392 19,80 €

Ersatz-Kunststoffeinsatz
für Zutatenbehälter
473 ml, Best.-Nr. 3640L 2,20 €
736 ml, Best.-Nr. 5156L 2,60 €
946 ml, Best.-Nr. 5187L 3,00 €

19,80
12.44

Salz- & Zuckerrandhilfe

3-tlg., zum schnellen Umranden Ihrer Margaritas oder anderen
Cocktails mit Zucker und Salz. Aufklappbar, mit Schutzabdeckung.

So schnell geht's:

Das Glas mit dem in Limonen- oder Zitronensatz getränktem
Schwamm anfeuchten, danach in das Salz- oder Zuckerfach
eintauchen und etwas drehen.



Salz- & Zuckerrandhilfe
Best.-Nr. 5422 11,60 €

11,60
12.45

Caipirinha-Stößel

22,5 cm lang, 3,8 cm Durchmesser



aus massivem Buchenholz (Bild 1)
Best.-Nr. 5347 2,90 €

aus Sheeshamholz (Bild 2)
Best.-Nr. 6818L 5,80 €

2,90
12.46

PROFI Boston-Shaker

für Cocktails. Mit Original Mixing-Glas
Edelstahl 18/8 - 28 oz. = 828 ml



Boston-Shaker
Best.-Nr. 3305 11,60 €

11,60
12.47

Bar- und Cocktailsieb

aus Edelstahl 18/8

Lieferung ohne Becher



Bar Strainer
Best.-Nr. 0298L 3,50 €

3,50
12.50

Messbecher-Jigger

Edelstahl 18/8

20ml + 40 ml



Messbecher-Jigger
Best.-Nr. 2803L 2,40 €

2,40
12.51

Eiswürfelbehälter

„Profi“ anthrazit, patentierte
Thermo - Spezialisierung

4 Liter vollisolierter Behälter mit Lochplatte
für Eiswasserablauf.

Höhe 24 cm,
Ø 22 cm



Best.-Nr. B4883 23,60 €

Würfeleiszange
Edelstahl, 18/8
Best.-Nr. B4654L 3,50 €

23,60
12.52

Eisschaufel



klein Aluminium
5 oz. = 148 ml
Best.-Nr. 0243L 3,60 €

geloht, Edelstahl 18/8
Best.-Nr. 0250L 7,20 €

ab **3,60**
12.53 / 54

Sekt / Champagner Kübel

Kunststoff schwarz
glänzend mit Griffen, 5,0 Liter



Sekt /
Champagner Kübel
Best.-Nr. 4692 5,60 €

5,60
12.60

Sekt / Champagner Kübel

Edelstahl 18/8
matt mit goldfarbenen
Griffen, 5,0 Liter



Sekt /
Champagner Kübel
Best.-Nr. 4517 13,80 €

13,80
12.61

Sekt / Champagner Zylinder

Kunststoff schwarz, glänzend



Sekt /
Champagner Zylinder
Best.-Nr. 4913 15,80 €

15,80
12.62

Sekt / Champagner Schale

ca. 38 cm Durchmesser verchromt, 1,2 Kg



Sekt /
Champagner Schale
Best.-Nr. 4500 37,90 €

37,90
12.63